MARINA DI VARAZZE

44°21'15N 08°34'12E

WELCOME BOOK

BENVENUTI
A MARINA DI VARAZZE

Le informazioni contenute in queste pagine sono pensate per rendere la vostra permanenza il più agevole possibile dal punto di vista pratico, permettervi di conoscere servizi e facilities della struttura e fornirvi qualche spunto per brevi tour alla scoperta delle zone a noi vicine. Vi auguriamo un buon soggiorno, ricordandovi che il nostro staff è a vostra completa disposizione.

WELCOME
TO MARINA DI VARAZZE

The information contained in these pages is intended to make your stay as smooth as possible from a practical point of view. It tells you all about the services and the facilities the marina offers and provides a few ideas for short tours to explore the surrounding area. We hope you have a pleasant time here. Please remember that our staff is on hand for anything you may need.

BIENVENUS
À MARINA DI VARAZZE

Vous trouverez dans ces pages des informations conçues pour rendre votre séjour aussi simple que possible au point de vue pratique, pour vous permettre de connaître les services et les installations de la structure et vous fournir quelques idées de circuits courts pour découvrir les environs. Nous vous souhaitons un bon séjour tout en vous rappelant que notre personnel est à votre entière disposition.

AZIMUT 78 _ *Carbon-Tech*

Exterior Design _ **Alberto Mancini**
Interior Design _ **Achille Slavagni Architetti**

V-Marine H.Q.
Via Maestri d'Ascia n.22 - Cap 17019, Varazze (SV)
Ph. +39 019 9399388 - info@vmarine.eu - www.vmarine.eu

A brand of AZIMUT | BENETTI Group

ITALIANO ENGLISH FRANÇAIS

INDEX

CONTATTI ALL'ARRIVO
CONTACTS ON ARRIVAL
CONTACTS À L'ARRIVÉE 8

INFO TECNICHE UTILIZZO PORTO
HARBOUR TECHNICAL INFORMATION
INFOS TECHNIQUES D'UTILISATION DU PORT 16

SERVIZI TECNICI
TECHNICAL ASSISTANCE
SERVICES TECHNIQUES 24

FOOD & SHOPPING
RESTAURANTS AND SHOPS
RESTAURATION ET ÉTABLISSEMENTS 46

TERRITORIO
TERRITORY
TERRITOIRE 54

NUMERI UTILI
USEFUL NUMBERS
NUMÉROS UTILES 68

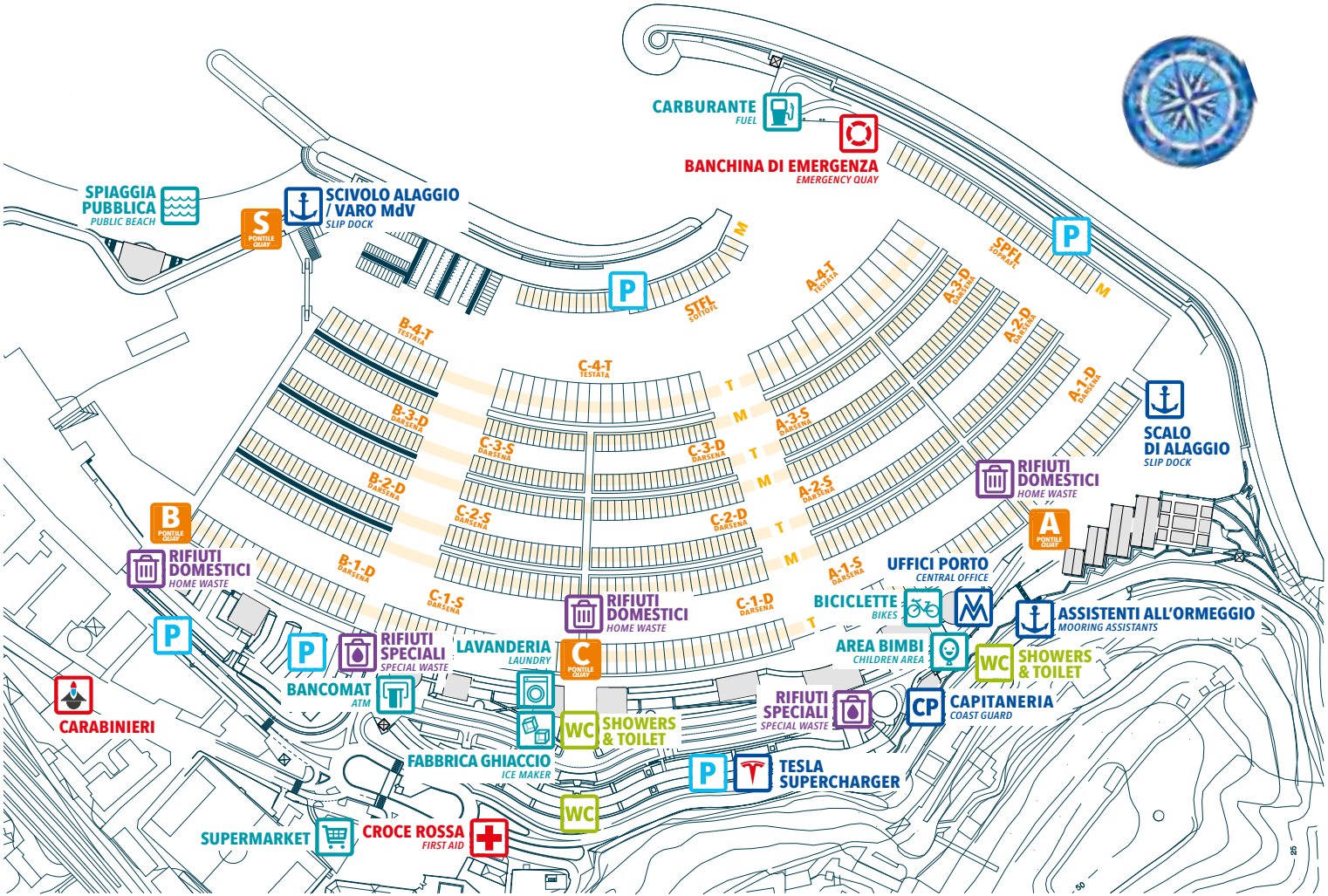
CARBURANTE
FUEL
BANCHINA DI EMERGENZA
EMERGENCY QUAY
SPIAGGIA PUBBLICA
PUBLIC BEACH
SCIVOLO ALAGGIO / VARO MdV
SLIP DOCK
S
PONTILE QUAY
P
STFL SOTTOPT
STFL SOPRAPT
M
B-4-T TESTATA
B-3-D DARSENA
B-2-D DARSENA
B-1-D DARSENA
C-4-T TESTATA
C-3-S DARSENA
C-3-D DARSENA
C-2-S DARSENA
C-2-D DARSENA
C-1-S DARSENA
C-1-D DARSENA
T
A-4-T TESTATA
A-3-D DARSENA
A-3-S DARSENA
A-2-D DARSENA
A-2-S DARSENA
A-1-D DARSENA
A-1-S DARSENA
SCALO DI ALAGGIO
SLIP DOCK
RIFIUTI DOMESTICI
HOME WASTE
A
PONTILE QUAY
B
PONTILE QUAY
UFFICI PORTO
CENTRAL OFFICE
BICICLETTE
BIKES
ASSISTENTI ALL'ORMEGGIO
MOORING ASSISTANTS
RIFIUTI SPECIALI
SPECIAL WASTE
LAVANDERIA
LAUNDRY
C
PONTILE QUAY
AREA BIMBI
CHILDREN AREA
WC
SHOWERS & TOILET
BANCOMAT
ATM
CARABINIERI
CP
CAPITANERIA
COAST GUARD
FABBRICA GHIACCIO
ICE MAKER
TESLA SUPERCHARGER
SUPERMARKET
CROCE ROSSA
FIRST AID
25
50

NUMERI UTILI MARINA DI VARAZZE

Tel. +39 019 935 321
Fax +39 019 935 3250
info@marinadivarazze.it

Ormeggiatori/
Guardia armata notturna
Tel. +39 338 3641506
Canale 9 VHF.
Da contattare a non meno di un miglio dall'ingresso in porto se si desidera assistenza all'ormeggio.

Sommozzatori del porto
Tel. +39 334 8162801
Distributore di carburante
Tel. +39 348 9957411
Croce Rossa Italiana
Tel. +39 019 934490
Servizio taxi
Tel. +39 019 931010

INFO ORARI
Assistenza all'ormeggio:
ORARIO ESTIVO
24 ore su 24 - 7 giorni su 7
ORARIO INVERNALE
6:00 - 22:00 - 7 giorni su 7

Apertura uffici:
ORARIO ESTIVO
dal lunedì alla domenica:
9:00 - 13:00 / 14:00 - 18:00
ORARIO INVERNALE
dal lunedì al sabato:
9:00 - 13:00 / 14:00 - 18:00
Domenica: chiuso

IL PORTO
Latitudine: 44° 21'15 N
Longitudine: 08° 34'12 E
Posti barca: 800
Profondità all'ormeggio:
3,5 - 6 m
Lunghezza massima: 45 m
Accesso al porto:
ingresso a NE
Tipo di ormeggio: corpo morto su catenaria principale
Venti prevalenti: Nord
Posti auto: 900 + 8 stazioni Supercharger Tesla

USEFUL NUMBERS MARINA DI VARAZZE

Ph. +39 019 935 321
Fax +39 019 935 3250
info@marinadivarazze.it

Auxiliary telephone to the mooring/ Security
Ph. +39 338 3641506
VHF Channel: 9. To be contacted no less than a mile from the port if mooring assistance is required.

Divers Ph. +39 334 8162801
Fuel station
Ph. +39 348 9957411
First Aid (Italian Red Cross)
Ph. +39 019 934490
Taxi Ph. +39 019 931010

OPENING HOURS
Mooring assistance:
SUMMER
24 hours a day 7 days a week
WINTER
6:00 - 22:00 7 days a week
Offices:
SUMMER
Monday-Sunday:
9:00 - 13:00 / 14:00 - 18:00
WINTER
Monday- Saturday:
9:00 - 13:00 / 14:00 - 18:00
Sunday: closed

THE HARBOUR
Latitude: 44° 21'15 N
Longitude: 08° 34'12 E
Berths: 800
Draught at berth: m 3,5 - 6
Maximum length: m 45
Port access: the mouth faces NE
Type of berth: grab lines attached to the main chain
Prevailing winds: North
Parking spaces: 900
+ 8 supercharger Tesla stations

NUMÉROS UTILES MARINA DI VARAZZE

Tél. +39 019 935 321
Fax +39 019 935 3250
info@marinadivarazze.it

Amarreurs /
Garde armée de nuit
Tél. +39 338 3641506
Canal 9 VHF.
À contacter à pas moins d'un mille de l'entrée du port si vous souhaitez une assistance à l'amarrage.

Plongeurs du port
Tél. +39 334 8162801

Distributeur de carburant
Tél. +39 348 9957411
Croix rouge italienne
Tél. +39 019 934490
Service taxi
Tél. +39 019 931010

INFO HORAIRES
Assistance à l'amarrage :
HORAIRE D'ÉTÉ
24 heures sur 24 - 7 jours sur 7
HORAIRE D'HIVER
6:00 - 22:00 - 7 jours sur 7
Ouverture des bureaux :
HORAIRE D'ÉTÉ
du lundi au dimanche : 9:00 - 13:00 / 14:00 - 18:00
HORAIRE D'HIVER
du lundi au samedi : 9:00 - 13:00 / 14:00 - 18:00
Dimanche : fermé

LE PORT
Latitude : 44° 21'15 N
Longitude : 08° 34'12 E
Emplacements bateau : 800
Profondeur à l'amarrage : 3,5 - 6 m
Longueur maximum : 45 m
Accès au port : entrée au NE
Type d'amarrage : corps-mort sur chaîne principale
Vents dominants : Nord
Places de stationnement auto :
900 + 8 stations Supercharger Tesla

SERVIZI A TERRA

- Assistenza all'ormeggio 24/7 (orario invernale 6:00 - 22:00)
- Sommozzatori del porto
- Servizio Meteo
- Webcam
- Posti auto
- 8 stazioni di ricarica supercharger TESLA
- Bancomat
- Area giochi bimbi
- Wi-Fi
- Supermercato
- Lavanderia con essiccatori
- Distributore automatico del ghiaccio
- Biciclette
- Carrelli portabagagli
- Trasporto bagagli con auto elettrica
- Bagni e docce
- Servizio concierge per prenotazioni hotel e ristoranti

SICUREZZA

- Dispositivi e impianti antincendio in tutta l'area portuale
- Croce Rossa Italiana retrostante l'area portuale
- Stazione dei Carabinieri dietro all'area portuale
- Security armata notturna con video-sorveglianza h24

SERVICES ON DRY LAND

- Mooring assistance 24/7 (winter 6:00 - 22:00)
- Underwater assistance
- Weather service
- Webcam
- Car Parking
- 8 supercharger TESLA stations
- Cash point machines
- Children's play area
- Wi-Fi
- Supermarket
- Laundromat equipped with dryers
- Automatic ice dispensing machines
- Bicycles
- Luggage trolleys
- Electric car baggage transport
- WC and showers
- Concierge service for hotel and restaurant bookings

SAFETY, SECURITY AND ASSISTANCE SERVICES

- Fire-fighting system located throughout the port areas
- Italian Red Cross located behind the port area
- Local police station located behind the port area
- Nocturnal armed security guards with 24 hour video surveillance (CCTV) throughout the port area

SERVICES A TERRE

- Assistance à l'amarrage 24/7 (horaire d'hiver 6:00 - 22:00)
- Plongeurs du port
- Service météo
- Webcam
- Places de stationnement
- 8 stations de recharge Supercharger TESLA
- Distributeur de billets
- Aire de jeux pour enfants
- Wi-Fi
- Supermarché
- Blanchisserie avec séchoirs
- Distributeur automatique de glaçons
- Bicyclettes
- Chariots porte-bagages
- Transport de bagages par auto électrique
- Bains et douches
- Service de concierge pour réservations d'hôtels et de restaurants

SÉCURITÉ

- Dispositifs et équipements anti-incendie dans toute l'aire portuaire
- Croix Rouge Italienne derrière l'aire portuaire
- Poste des carabiniers derrière l'aire portuaire
- Garde de sécurité armée de nuit avec vidéo-surveillance 24h

THE INTERNATIONAL
YACHTINGMEDIA

LE RIVISTE NAUTICHE PIÙ LETTE AL MONDO

YACHTINGMEDIA.COM

SUPERYACHTS.NEWS

TUTTOBARCHE.IT

TODOSLOSBARCOS.ES

TOUSLESBATEAUX.FR

BOATING NEWS APP

bLive
COMMUNICATION

COLORING OUTSIDE THE LINES

AGENZIA DI PUBBLICITÀ

Riprese video - Riprese Drone

Shooting Interni ed Esterni

Shooting Pubblicitari - Product Video

ADV page

WWW.BLIVECOMMUNICATION.COM

Via dei Tornitori 6 Varazze (SV) ITALY
info@theiym.com

Lingue / Languages spoken

DELTA BOAT CARE

IGIENIZZAZIONE MOQUETTE E TESSUTI
Carpet and upholstery cleaning

LAVORI DI MANUTENZIONE
Maintentance service

LAVAGGIO IMBARCAZIONI
Boat washing

PULIZIA PROFESSIONALE COPERTE IN TEAK
Professional Teak cleaning

GUARDIANAGGIO
Guardiennage

LAVANDERIA
Laundry

SUPERVISIONE LAVORI
Work overview

You Enjoy,
We care...

info@deltaboatcare.it
+39. 348. 43. 73. 674
+39. 019. 77. 03. 162
www.deltaboatcare.it Via Maestri d'Ascia 15
DELTA BOAT CARE

Lingue / Languages spoken

MARINEWERK

Marine Upholstery

TENDALINI E BIMINI TOP
Canvas covers and bimini tops

SPRAY HOOD E LAZY BAG
Spray hoods and lazy bags

MOQUETTE
Carpets

TAPPEZZERIA INTERNA
Interiors

COPERTURE
Covers

CUSCINERIA
Cushions

ACCESSORI
Accessories

+39. 348. 43. 73. 674
+39. 019. 77. 03. 162
info@marinewerk.it
Via Maestri d'Ascia 15
www.marinewerk.it

MARINEWERK

ALL'ARRIVO
Prima di entrare in porto e alla partenza, contattate sul canale VHF 9 il personale di banchina per l'assistenza del caso.

ORMEGGIO
L'ormeggio è previsto di poppa con corpo morto a prua. È vietato dare fondo all'ancora, ormeggiare di prua o all'inglese ai moli/pontili e al distributore di carburante.

DOCUMENTI NECESSARI
All'arrivo, dopo aver ormeggiato, è necessario presentarsi presso la Direzione del Marina, con i seguenti documenti per le formalità di registrazione e fatturazione:
- Libretto di Navigazione
- Carta d'Identità o passaporto
- Polizza di assicurazione valida
- Lista equipaggio per imbarcazioni sopra i 30 metri

Qualora lo desideriate il nostro personale è disponibile a effettuare la procedura direttamente a bordo dell'imbarcazione e a regolarizzare la posizione a mezzo carta di credito mediante POS portatile.

SERVIZI
Lo staff di Direzione vi consegnerà il badge per accedere alle toilette e le password per l'utilizzo gratuito del servizio Wi-Fi.
Per questi servizi è necessario accedere all'ufficio porto.
Qualora lo desideriate, il nostro personale di banchina vi accompagnerà presso l'ufficio con le nostre vetture elettriche di cortesia.
Chiamare il canale VHF 9 o il tel. +39 338 3641506.

COLONNINE ELETTRICITÀ E ACQUA
Ciascun ormeggio è dotato di una colonnina per fornitura acqua ed elettricità in funzione della dimensione della vasca d'ormeggio:
- Utenze monofase da 16A fino a 32A
- Utenze trifase da 32A fino a 125A

Il comandante della barca è responsabile di eventuali danni cagionati alla colonnina per utilizzo improprio, i quali saranno addebitati prima della partenza.

SICUREZZA
Marina di Varazze è un'area videosorvegliata con un impianto dotato di 42 telecamere a circuito chiuso. È attivo un presidio notturno di vigilanza armata.

ACCESSIBILITÀ
Tutte le aree del Marina sono accessibili ai disabili.

PARCHEGGIO
Dei 900 posti auto disponibili in Marina, circa 500 sono liberi a rotazione, distribuiti in modo che ve ne siano fruibili in ogni area del porto. I restanti sono privati. È vietato l'accesso ai mezzi di lunghezza superiore a metri 5 (camper, mezzi pesanti).

LAVORI A BORDO
In Marina è disponibile una banchina dedicata dove poter effettuare lavori e riparazioni di bordo. Informazioni e modalità disponibili presso gli uffici del porto.

SCARICO ACQUE NERE E GRIGIE
Il servizio di pompaggio è disponibile su chiamata a tariffe stabilite. È vietato assolutamente scaricare in

porto acque nere, grigie e acque di sentina.

RIFIUTI
Sono disponibili punti di raccolta dove è possibile depositare i rifiuti prodotti a bordo. In caso di rifiuti speciali o ingombranti, emulsioni o batterie, è obbligatorio contattare la Direzione per le indicazioni del caso.

PARTNER E CONVENZIONI
Marina di Varazze offre ai propri clienti la possibilità di usufruire di servizi o tariffe speciali presso alcune strutture partner.
Per l'elenco completo di stabilimenti balneari, società di noleggio auto e taxi, centri benessere, musei, servizi di babysitting, ristoranti e locali aderenti vi invitiamo a consultare la sezione My Marina Club nel nostro sito web.
Sempre sul sito, nell'area My Marina Club, è disponibile anche l'elenco degli alberghi convenzionati.

ATTENZIONE PER L'AMBIENTE 2008-2021
Per 13 anni consecutivi, Marina di Varazze è stata insignita della prestigiosa Bandiera Blu, conferita dalla FEE, Fondazione per l'Educazione Ambientale, quale pieno riconoscimento per la totale aderenza ai parametri di eco-sostenibilità marina e di protezione ambientale.

2016
"No ai rifiuti fuori bordo, sì ai rifiuti in porto!". Marina di Varazze partecipa alla campagna 'Navigo e Riciclo' promossa nell'ambito dell'Accordo RAMOGE dedicato alle zone marittime della Regione Provenza-Alpi-Costa Azzurra, del Principato di Monaco e della Regione Liguria che formano così una zona pilota di prevenzione e lotta contro l'inquinamento dell'ambiente marino.
L'iniziativa intende stimolare e sensibilizzare con continuità i diportisti sull'importanza di una corretta raccolta differenziata dei rifiuti.
Altre attività a sostegno di una corretta educazione al rispetto dell'ambiente vengono periodicamente organizzate: tra queste "A pesca e u Ma", una giornata con eventi gratuiti per adulti e ragazzi a cura dell'Assessorato all'Ambiente e del CEA Centro di Educazione Ambientale di Varazze per sottolineare i profondi legami tra mare e terra.

2010
A Marina di Varazze viene conferito il premio internazionale "Overseas Living Award 2010, Best Development 2010" per l'eccellente sviluppo come Marina di Lusso.
Sempre nello stesso anno, ADAC, la guida turistica numero uno in Europa, annovera Marina di Varazze tra le migliori strutture turistico-sportive.

2009
Marina di Varazze conquista le 5 stelle dell'International Marine Certification Institute di Bruxelles, ente europeo che certifica la qualità delle strutture diportistiche internazionali, attraverso un'ampia serie di parametri che spaziano dai servizi offerti, alle norme igieniche e sanitarie, fino all'impianto architettonico delle strutture.

2008
International Property Awards assegna a Marina di Varazze l'European Property Award per il "miglior sviluppo di marina in Italia".

2007-2019
Marina di Varazze ottiene la certificazione ambientale ISO 14001/2007 poi

aggiornata (2017) all'ultima edizione ISO 14001/2015

PRINCIPALI DISTANZE DA MARINA DI VARAZZE
Milano 150 Km
Torino 146 Km
Genova aeroporto 24 Km
Firenze 256 Km
Monaco - Montecarlo 142 Km

COME MUOVERSI
Auto: Autostrada A10 uscita Casello di Varazze o Celle Ligure
Treno: Linea Genova - Ventimiglia, stazione di Varazze
Aereo: Aeroporto di Genova, a 24 Km

INFO UTILI & LINK
Trenitalia
www.trenitalia.com
Aeroporto di Genova
www.airport.genova.it

ON ARRIVAL
Before entering port and on departure, contact the quayside staff for assistance on VHF channel 9.

MOORING
Stern mooring with deadweight at bow. Dropping anchor and bow/long-side mooring at docks/piers and fuelling stations is prohibited.

DOCUMENTS REQUIRED
On arrival, please go to the Marina Office after mooring with the following documents for registration and invoicing:
- Saling licence
- ID card or passport
- Current insurance policy
- Crew list for boats over 30 metres

If you wish, our staff is available for registration directly on board, with payment by credit card and portable POS terminal.

SERVICES
Marina staff will give you a badge to access the toilet facilities and a password to use the free Wi-Fi service. On request, our quayside staff will accompany you to the office with our electric courtesy vehicles. Call on VHF channel 9 or ph. +39 338 3641506.

ELECTRIC POWER AND WATER SUPPLY PEDESTALS
Each mooring is provided with an electric power and water supply pedestal based on the size of the berth:
- 16A single phase up to 32A
- 32A three phase up to 125A

Boat captains are liable for any damage caused to the electric power/water pedestals due to improper use. The cost of any damage must be settled prior to departure.

SECURITY
Marina di Varazze is under video surveillance covered by 42 closed circuit video cameras. An armed security service is active at night.

ACCESSIBILITY
All areas of the Marina have access for the disabled.

CAR PARKING
Of the 900 parking places provided by the Marina, about 500, distributed across all port areas, are freely available. The remaining parking spaces are private. Vehicles longer than 5 metres are prohibited (campers, heavy vehicles).

WORK ON BOARD
The Marina has a special quay for performing work and repairs on board.
For information, contact the Marina office.

BLACK AND GREY WATER DISCHARGE
A pumping service is available on request at fixed rates.
The discharge in the port of black, grey and bilge water is absolutely prohibited.

WASTE
Waste produced on board can be left at one of the collection points in the Marina.
In case of special or bulky refuse and emulsions or batteries, please contact the Marina office for further information.

PARTNERS AND AGREEMENTS
Marina di Varazze offers its clients special services and rates at a range of partner facilities. For the complete list of bathing facilities, car hire and taxi operators, wellness centers, museums, babysitting services, restaurants and other activities, please go to the My Marina Clubsection of our website. There is also a list of participating hotels in the My Marina Club section of the website.

CARING FOR THE ENVIRONMENT 2008-2021
For thirtheen years running, Marina di Varazze has been awarded the prestigious Blue Flag by the Foundation for Environmental Education (FEE), in recognition of its full compliance with marine eco-sustainability and environmental protection parameters.

2016
“Don’t throw waste overboard, leave it in port!”. Marina di Varazze supports the ‘Navigo e Riciclo’ (‘I Sail and Recycle’) campaign promoted in the framework of the RAMOGE Agreement, which covers the maritime areas of the Provence-Alpes-Côte d’Azur Region in France, the Principality of Monaco, and the Region of Liguria in Italy, forming a pilot area for the implementation of measures to prevent marine pollution. The aim of the initiative is to raise the awareness of recreational sailors about the importance of correct waste separation for collection. Other environmental education initiatives are organised periodically, including “A pesca e u Ma”, a day of free events for adults and children organised by the Varazze Municipal Environment Department and the CEA (Centro di Educazione Ambientale - Environmental Education Center) to draw attention to the deep ties between the sea and the land.

2010
Marina di Varazze is awarded the international “Overseas Living Award 2010, Best Development 2010” as Luxury Marina.
Also in 2010, Europe’s number one tourist guide ADAC recommends Marina di Varazze as one of the best tourist/sport facilities.

2009
Marina di Varazze receives five stars from the International Marine Certification Institute in Brussels, the European institute that certifies the quality of international

recreational sailing facilities based on a broad variety of parameters, ranging from services offered and hygiene and sanitary regulations, to the architectural impact of the buildings.

2008
International Property Awards assigns the European

Property Award to Marina di Varazze as “best marina development in Italy”.

2007-2019
Marina di Varazze obtains ISO 14001/2007 environmental certification subsequently updated (2017) at the ISO 14001/2015 edition

DISTANCES FROM MARINA DI VARAZZE

Milan 150 Km
Turin 146 Km
Genoa airport 24 Km
Florence 256 Km
Monaco - Monte Carlo 142 Km

TRANSPORT

Car: A10 motorway Casello di Varazze or Celle Ligure exit
Train: Genoa - Ventimiglia Line, Varazze station
Air: Genova airport, 24 Km

USEFUL INFO & LINKS

Trenitalia
www.trenitalia.com
Genoa Airport
www.airport.genova.it

À L’ARRIVÉE

Avant d’entrer dans le port et au départ, contactez le personnel du quai sur le canal VHF 9 pour obtenir de l’aide.

AMARRAGE

L’amarrage est prévu de poupe avec corps-mort à l’avant. Il est interdit d’ancrer le fond, d’amarrer à l’avant ou à l’anglaise aux jetées/quais et au distributeur de carburant.

DOCUMENTS NÉCESSAIRES

À l’arrivée, après amarrage, il faut se présenter à la Direction du port de Marina avec les documents suivants pour les formalités d’enregistrement et de facturation :

- Livret de navigation
- Carte d’identité ou passeport
- Police d’assurance en cours de validité
- Liste d’équipage pour les embarcations de plus de 30 mètres.

Si vous le souhaitez, notre personnel est disponible pour effectuer la procédure directement à bord du bateau et vous permettre de régler votre compte par carte bancaire avec un TPV portable.

SERVICES

Le personnel de direction vous remettra le badge pour accéder aux toilettes et les mots de passe pour l’utilisation gratuite du service Wi-Fi. Pour ces services, il est nécessaire d’accéder au bureau du port. Si vous le souhaitez, notre personnel de quai vous accompagnera au bureau avec nos voitures électriques de courtoisie. Appelez le canal VHF 9 ou le tél. +39 338 3641506.

COLONNES ÉLECTRICITÉ ET EAU

Chaque poste d’amarrage est équipé d’une colonne pour la fourniture d’eau et d’électricité en fonction

des dimensions du bassin d'amarrage :

- Courant monophasé, 16A à 32A
- Courant triphasé, 32A à 125A

Le capitaine du bateau est responsable de tout dommage causé à la colonne par une mauvaise utilisation, dont il sera débité avant le départ.

SÉCURITÉ

Marina di Varazze est sous vidéosurveillance avec un système équipé de 42 caméras CCTV. Une veille de sécurité armée est active.

ACCESSIBILITÉ

Tous les espaces de Marina sont accessibles aux personnes handicapées.

STATIONNEMENT

Sur les 900 places de stationnement disponibles dans la Marina, environ 500 sont libres en rotation, réparties de manière à pouvoir être utilisées dans toutes les zones du port. Les autres sont privées. L'accès aux véhicules de plus de 5 mètres (camping-cars, véhicules lourds) est interdit.

TRAVAUX À BORD

Le Marina compte un quai dédié où vous pouvez effectuer des travaux et des réparations à bord. Informations et modalités disponibles dans les bureaux portuaires.

ÉVACUATION D'EAUX NOIRES ET GRISES

Le service de pompage est disponible sur appel à des tarifs fixes. Il est absolument interdit de télécharger des eaux noires, grises et de cale.

DÉCHETS

Des points de collecte sont disponibles pour déposer les déchets produits à bord. En cas de déchets spéciaux ou encombrants, d'émulsions ou de batteries, il est obligatoire de contacter la Direction pour les indications appropriées.

PARTENAIRES ET CONVENTIONS

Marina di Varazze offre à ses clients la possibilité de bénéficier de services ou tarifs spéciaux dans certaines structures partenaires. Pour la liste complète des établissements balnéaires, des sociétés de location de voitures et de taxis, des centres de bien-être, des musées, des services de garde d'enfants, des restaurants et des clubs participants, veuillez consulter la section My Marina Club sur notre site. Toujours sur le site, vous trouverez la liste des hôtels partenaires dans la zone My Marina Club.

ATTENTION À L'ENVIRONNEMENT 2008-2021

Pendant 13 années consécutives, Marina di Varazze a reçu le prestigieux drapeau bleu décerné par la Fondation pour l'éducation environnementale FEE en reconnaissance de son adhésion totale aux paramètres de l'éco-durabilité marine et de la protection de l'environnement.

2016

« Non aux déchets par-dessus bord, oui aux déchets au port ! »
Marina di Varazze participe à

la campagne « Je navigue, je trie » promue dans le cadre de l'accord RAMOGE relatif aux espaces maritimes de la Région Provence-Alpes-Côte d'Azur, de la Principauté de Monaco et de la Région Ligurie qui forment ainsi une zone pilote de prévention et de lutte contre la pollution du miliau marin. L'initiative vise à stimuler et à sensibiliser en permanence les plaisanciers à l'importance d'une collecte sélective appropriée des déchets. D'autres activités en faveur d'une éducation correcte au respect de l'environnement sont périodiquement organisées ; parmi celles-ci « A Pesca e u Ma », une journée avec des animations gratuites pour adultes et enfants organisée par le ministère de l'Environnement et le CEA, Centre pour l'éducation environnementale de Varazze, pour souligner les liens profonds entre mer et terre.

2010
Marina di Varazze reçoit le prix international « Overseas Living Award 2010, Best Development 2010 » pour son excellent développement en tant que port de plaisance de luxe. Toujours la même année, l'ADAC, premier guide touristique d'Europe, classe Marina di Varazze parmi les meilleures installations touristiques-sportives.

2009
Marina di Varazze remporte les 5 étoiles de l'International Marine Certification Institute de Bruxelles, un organisme européen qui certifie la qualité des structures internationales de plaisance à travers une large gamme de paramètres qui vont des services offerts, aux normes d'hygiène et de santé en passant par la configuration architecturale des installations.

2008
International Property Awards décerne à Marina di Varazze l'European Property Award pour le « meilleur développement d'un port de plaisance en Italie ».

2007-2019
Marina di Varazze obtient la certification environnementale ISO 14001/2007, qui a été actualisée par la suite (2017) à la dernière édition ISO 14001/2015.

PRINCIPALES DISTANCES À MARINA DI VARAZZE

Milan 150 km
Turin 146 km
Aéroport de Gênes 24 km
Florence 256 km
Monaco - Monte-Carlo 142 km

COMMENT ARRIVER

En voiture : Autoroute A10, sorties Varazze ou Celle Ligure
En train : Ligne Genova-Ventimiglia (Gênes-Vintimille), gare de Varazze
En avion : Aéroport de Gênes à 24 km

RENSEIGNEMENTS UTILES ET LIENS

Trenitalia www.trenitalia.com
Aéroport de Gênes www.airport.genova.it

NAUTICAPROGETTI
Yacht Service

Maintenance
Shipyard Assistance
Cleaning
Winter check
Mooring security
Service on board

www.nauticaprogetti.com
info@nauticaprogetti.com

+39.3895979327
+39.3405891365

Varazze - Cannes - Antibes

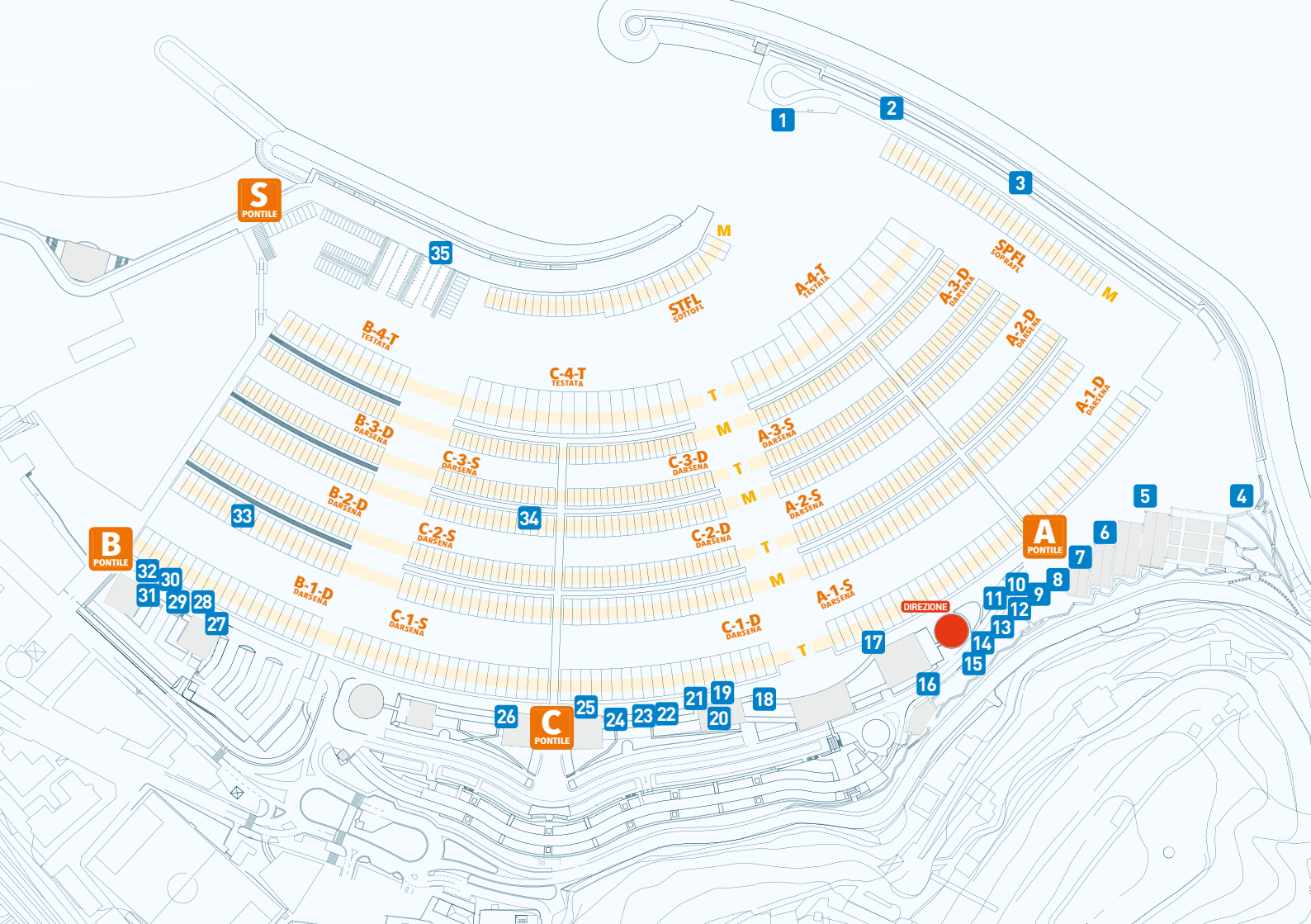
S
PONTILE
B
PONTILE
C
PONTILE
A
PONTILE
DIREZIONE
B-4-T
TESTATA
B-3-D
DARSENA
B-2-D
DARSENA
B-1-D
DARSENA
C-4-T
TESTATA
C-3-S
DARSENA
C-2-S
DARSENA
C-1-S
DARSENA
C-3-D
DARSENA
C-2-D
DARSENA
C-1-D
DARSENA
A-4-T
TESTATA
A-3-S
DARSENA
A-2-S
DARSENA
A-1-S
DARSENA
A-3-D
DARSENA
A-2-D
DARSENA
A-1-D
DARSENA
STFL
SOTTOFL
SPFL
SOPRAFL
T
M
1
2
3
4
5
6
7
8
9
10
11
12
13
14
15
16
17
18
19
20
21
22
23
24
25
26
27
28
29
30
31
32
33
34
35

VENDITA E DEALER SALES & DEALERS

17 V MARINE
> dealer azimut yachts / Azimut Yachts dealer
Via Maestri d'Ascia, 22
+39 019 9399388
info@vmarine.eu
www.vmarine.eu

18 MOTOR NAUTICA
> vendita, assistenza, manutenzione e noleggio / sales, assistance maintenance and hire
Piazza dei Calafati, 1
+39 019 9399097
+39 348 3831873
www.nauticservice.it

19 GPY MARINE
> dealer imbarcazioni / yacht dealer
Ferretti, Pershing, Mochi Craft, Itama, Sirena Marine
Via Maestri d'Ascia, 19
+39 019 9354468
+39 339 6010697
www.gpy.it
www.gpylongrange.it

20 SEVEN SEAS SRL
> Solaris Yachts service
Via Maestri d'Ascia, 20
+39 391 7707866
info@sevenseasyachts.it
www.sevenseasyachts.it
www.solarisyachts.it

21 LIGUR NAUTICA
> vendita e assistenza Absolute / Absolute sales and assistance
Via Maestri d'Ascia, 18
+39 019 9354254
www.ligurnautica.it

4 e 23 LUSSO NAUTICA
> vendita e assistenza Cranchi / Cranchi sales and assistance
Piazza dei Fabbri, 11
+39 019 9399059
+39 335 275107
www.lussonautica.it

24 MARINE WIZARD
> Vendita e Assistenza / Sales and Assistance
Dealer Prestige, Jeanneau, Sessa, Idea Marine, Tuccoli, Suzuki
Via Maestri d'Ascia, 10
+39 0184 480274
info@marinewizard.it
www.marinewizard.it

25/a MARINE SERVICES
> compravendita e assistenza di imbarcazioni nuove e usate / sales and assistance
Via Maestri d'Ascia, 7
+39 019 9399183
+39 338 6029523
marineservices.cb@gmail.com
www.marineservicesvarazze.it

25/b BY THE SEA REAL ESTATE
> compravendita e locazione immobili residenziali e commerciali / purchase sale and rental of residential & commercial properties
Via Maestri d'Ascia, 7
+39 019 9399183
+39 393 7462697
info@btsrealestate.it
www.btsrealestate.it

26 Y&S SRL
> Concessionaria Ranieri International / Ranieri International dealership
Via Maestri d'Ascia, 5
+39 019 8895059
+39 342 3333261
ranieri@yachtingservice.it

28 LE VELE MATTE
> noleggio gommoni e sea toys / inflatable boat and sea toys to hire
Via dei Tornitori, 5
+39 345 7031014
www.levelematte.it

SERVIZI NAUTICI E MANUTENZIONE MARINE SERVICES & MAINTENANCE

1 DISTRIBUTORE DI GASOLIO

> distributore di carburante / diesel fuel distributor
+39 019 9399429
+39 348 9957411
+39 348 3265600

3 SOMMOZZATORI

> marina divers
Molo dei Carpentieri, 41-43
Giacomo +39 334 8162801
FB: sommozzatori varazze

5 MOSTES SHIPYARD

> professionisti della cantieristica / professional shipbuilders
Piazza dei Fabbri, 10
+39 019 9399140
infovarazze@cantierimostes.it
www.cantierimostes.it

6 ELECTRICAL MARINE

> servizi nautici e manutenzione / yacht service and maintenance
Piazza dei Fabbri, 5
+39 380 1750474
service@electricalmarine.it

7 NAUTIC SERVICE

> imbarcazioni da diporto a motore / motor yachts sales and assistance
Piazza dei Fabbri, 4
+39 019 931193
+39 348 3831873
+39 340 5884909
www.nauticservice.it

8 LA SIMAR VARAZZE

> assistenza motori e generatori / engines and generators assistance
Piazza dei Fabbri, 3
+39 019 5285209
+39 345 2993768

9 BORDONE

> riparazione motori marini Yanmar e altri marchi / engine repair: Yanmar and other brands
Piazza dei Fabbri, 2
+39 347 3248433

10 ITALMAR

> rimessaggio e manutenzione imbarcazioni / yacht storage and management
Piazza dei Fabbri, 1
+39 019 4509215
+39 346 9823021
+39 347 2529483
www.italmar-varazze.it

11 VARAZZE MARE

> manutenzione e vendita di motori marini e accessori / marine services and maintenance engines
Via dei Cordari, 38
+39 019 98638
+39 347 2426357
+39 348 1530869
www.varazzemare.net

12 CECCONI MARE

> service 360° per imbarcazioni a vela / 360-degree service for sailing yachts
Via dei Cordari, 40
+39 347 5720870
+39 348 5901015
www.cecconimare.it

13 NEGRIN

> lavorazioni in legno, imbarcazioni d'epoca, rigging / carpenter, vintage boats, rigging

Via dei Cordari, 36
+39 019 96323
+39 339 8306202

14 TECH SERVICE
> manutenzione, impianti elettrici e idraulici / maintenance, electrical and hydraulic systems
Via dei Cordari, 34
+39 334 1838035

15 BSC MOTORI MARINI
> assistenza tecnica di motori marini e industriali / technical assistance on marine and industrial engines
Via dei Cordari, 32
+39 392 9277995
+39 346 7969728
+39 377 5305352
+39 340 2396092

16 MOTONAUTICA CUNEO
> riparazioni, manutenzione e fornitura / maintenance and repairs
Via dei Cordari, 20
+39 019 4509270
+39 335 5800104
+39 348 8347950
+39 335 5800102
www.motonauticacuneo.eu

22 DELTA BOAT CARE
> gestione imbarcazioni a vela e a motore / sailing and motor yacht management
Via Maestri d'Ascia, 15
christian dondrup
+39 348 4373674
www.deltaboatcare.it

4 e 23 LUSSO NAUTICA
> attività commerciale e cantieristica / sales and assistance
Via Maestri d'Ascia, 14-13
+39 019 9399059
+39 335 275107
www.lussonautica.it

27 SCENT OF ROSE
> pulizia interno-esterno e gestione imbarcazioni / internal-external cleaning and motor yacht management
Via dei Tornitori, 4
+39 338 2883418

NAUTICA PROGETTI
> manutenzione, assistenza cantieri navali, pulizie, sicurezza ormeggi / maintenance, shipyard assistance, cleaning, mooring security
+39 389 5979327
+39 340 5891365
info@nauticaprogetti.com
www.nauticaprogetti.com

MONDO VELA E PESCA SAILING & FISHING

2 TECHDIVING SAVONA

> centro di immersione e corsi subacquei /
diving center
+39 347 9997912
info@techdivingsavona.com
www.techdivingsavona.com

29 VARAZZE CLUB NAUTICO

> società sportiva /
sports club
Via dei Tornitori, 7
+39 019 9399055
+39 335 5634290
+39 335 5634530
www.varazzeclubnautico.it

30 ASSOCIAZIONE PESCA SPORTIVA

> associazione pesca sportiva dilettantistica varazze /
varazze amateur fishing club
Via dei Tornitori, 8
+39 019 9399318

31 MUSEO DEL MARE

> mostra espositiva /
exhibition
Via dei Tornitori, 9
ww.museonavalevarazze.com

32 LEGA NAVALE ITALIANA SEZIONE DI VARAZZE

> corsi e campus di vela, gare di pesca, manifestazioni veliche /
sailing courses, fishing competitions, sailing events
Via dei Tornitori, 10
+39 019 95777
+39 348 4010287
www.leganavaleitalianavarazze.it

33 PUNTOVELABLU

> scuola vela /
sailing school
+39 347 2694671
www.puntovelablu.it

34 HAVANA VELA

> scuola vela, regate, weekend vacanze /
sailing school, regattas, short holidays
+39 338 8023250
+39 329 6424469
www.havana-vela.it

35 MERCATO DEL PESCE

Mercato del pesce fresco. Cooperativa dei pescatori.
Fishermen's Cooperative.
Molo dei Gozzi
Piazzetta dei pescatori

MP

MASSIMO PIOMBO

OUTLET

Via Maestri d'Ascia, 4
17019, Marina di Varazze - SV

Ph. +39 (0)19 4509185
outlet@mpmassimopiombo.com

@mpmassimopiombooutlet

Mostes

CANTIERE NAUTICO

Piazza dei Fabbri, 10 - 17019 Varazze (SV)
Tel. +39 019 9399140
w. www.cantierimostes.it
e. infovarazze@cantierimostes.it

La storia del Cantiere Navale Mostes ha le sue radici negli immediati anni del dopoguerra, e da allora ad oggi sono state costruite barche di prestigio e competitive dal punto di vista agonistico. Dall'inizio del 2020 il Cantiere Navale Mostes è presente anche all'interno della Marina di Varazze. Beneficiando di attrezzature professionali e di uno staff altamente qualificato, il Cantiere mette a disposizione le sue competenze per tutte le esigenze delle imbarcazioni da diporto.

Presso le strutture del Cantiere si eseguono le seguenti lavorazioni:

- restauro, refitting e nuove costruzioni
- assistenza e riparazione motori entro e fuoribordo
- installazione e manutenzione di sistemi elettrici ed elettronici
- carpenteria in legno e ponti in teak
- mobili e tappezzerie interne ed esterne
- verniciature parziali e complete
- sabbiature
- trattamenti antiosmosi e anticorrosivi
- sistemi di refrigerazione, aria condizionata e isolamento
- conformità alle norme di sicurezza e rinnovo documenti
- disalberature e alberature
- sostituzione sartiame
- modifica delle appendici

The history of the Mostes Shipyard has is roots in the immediate post-war years, and since then boats of prestige and competitive importance have been built. Since the beginning of 2020, the Mostes Shipyard is also present inside Marina di Varazze. Benefiting from top of the line professional equipment and of a highly-skilled staff, the shipyard offers its expertise to pleasure vessels.

Our facilities host the following services:

- restoring, refitting and newconstruction
- engine assistance and repair
- electrical and electronic system installation and maintenance
- wood carpentry and teak deck building
- interior and exterior furniture and upholstery
- partial and full painting
- sandblasting
- osmosis and anti-corrosion treatment for hull
- refrigerating systems, air conditioning and insulation
- safety regulations compliance and documents renewal
- dismasting
- cordage replacement
- appendages modification.

LIGUR NAUTICA
REACHING FOR THE
ABSOLUTE
Navetta 58
THE ABSOLUTE LEADER

LIGUR NAUTICA, IN MARINA DI VARAZZE CON LA FAMIGLIA SPINA, DAL 2006.

Ligur Nautica è nata nel 2006 da un'idea di Antonio e Pino Spina, sulla scorta di un'esperienza pluri trentennale nel settore.

Oggi Ligur Nautica, all'interno del Marina di Varazze, si propone come realtà solida e affermata, affiancando l'esperienza dei veterani allo spirito innovativo dei più giovani. Il suo soggetto si appoggia sulla serietà e sulla competenza dimostrata negli anni.

Il team aziendale è strutturato per svolgere a 360° ogni tipo di servizio e di richiesta dei clienti, dalla compravendita di imbarcazioni passando allo yacht management fino alla risoluzione di qualsiasi problematica tecnica e logistica all' interno del Marina di Varazze così come sulla costa del mar Ligure.

SOLO I MIGLIORI PARTNER

GARMIN Raymarine SEAKEEPER SUR opacmare

I NOSTRI RICONOSCIMENTI

LIGUR NAUTICA SRL

Via Maestri d'Ascia, 18, 17019 Varazze SV
+39 0199354254 - info@liguriautica.it
www.liguriautica.it

Lusben

REFIT AND REPAIR SINCE 1956

Contacts: +39 019 9353292 - info@lusbenvarazze.com

VARAZZE - REFIT & REPAIR

La realtà cantieristica operante nell'**area degli ex-cantieri Baglietto e acquisita da Marina di Varazze, società del Gruppo Azimut|Benetti**, nel 2018 è entrata ufficialmente nel **network Lusben**, la divisione del Gruppo specializzata in servizi nautici. Il centro di manutenzione e riparazione Lusben Varazze **occupa un'area di circa 12 mila mq** all'interno del Marina. Lusben Varazze, con strutture a terra, piazzali e capannoni, un **travel lift da 400 tonnellate** e il tratto di porto progettato e realizzato per essere **complementare ai servizi a terra**, rappresenta il naturale completamento di una struttura portuale di alto livello, con tutte le potenzialità per affermarsi come **punto di riferimento nel Mediterraneo**.

Varazze facilities:

> Travel Lift da 400 tonnellate
> Gru da 30 tonnellate
> Carrello da 250 tonnellate
> Carrello da 80 tonnellate
> Marina di 7.000 metri quadrati n° 14 posti barca
> Stazionamento a terra utilizzo area condizionata

VARAZZE - REFIT & REPAIR

*The Yard acquired by Marina di Varazze, a company of **Azimut l Benetti Group**, in 2018 officially entered the **network Lusben**, the division of the Group specialized in nautical services.Lusben Varazze occupies an **area of about 12,000 square meters** inside the Marina. Lusben Varazze, with structures on the ground, sheds, a **400-tons travel lift** and the planned port section designed to be complementary to existing services, represents the natural completion of the Marina with all the potential to succeed as a **reference point in the Mediterranean***

Varazze facilities:

> Travel Lift 400 T
> Gru 30 T
> Trolley 250 T
> Trolley 80 T
> 7.000 sqm Marina with 14 berths
> Hard Standing slots equipped with air conditioning facilities

VIAREGGIO

LIVORNO

VIAREGGIO & LIVORNO

Lusben dal 1956 rappresenta il Refit & Repair d'eccellenza ed è riconosciuta come una delle realtà più importanti per strutture disponibili e per capacità di interventi. Con 60 anni di esperienza ed interventi su oltre 1000 Yachts di lusso, Lusben gestisce ogni progetto coordinando professionisti altamente qualificati in grado di rendere efficace ogni tipo di intervento e garantire lavori di rara perfezione. Per Lusben ogni progetto è una sfida degna del massimo impegno e professionalità.

Viareggio facilities:

> Travel Lift da 600 tonnellate
> Gru da 30 tonnellate
> Carrello da 250 tonnellate
> Carrello da 80 tonnellate
> Cabina di verniciatura per barche fino a 60 metri
> Marina di 30.000 metri quadrati n° 34 posti barca
> Alloggi per comandanti ed equipaggi
> Stazionamento a terra utilizzo area condizionata
> Eliporto

Livorno facilities:

> Travel Lift da 300 tonnellate
> Gru di diverse capacità
> Carrello da 1050 tonnellate
> Bacino galleggiante da 180 metri e da 18.000 tonnellate
> Bacino in muratura da 130 metri
> Ship Lift da 2.500 tonnellate
> Capannoni per Yacht fino a 180 metri
> Marina da 120.000 metri quadrati n° 40 posti barca
> Stazionamento a terra utilizzo area condizionata
> Eliporto

VIAREGGIO & LIVORNO

Since 1956 Lusben represents the excellence in Refit & Repair and is known as one of the most important companies in the world for structures available of and capability of interventions. With 60 years of experience and operations on over 1,000 luxury yachts, Lusben manages each project by coordinating highly qualified professionals capable of efficiently realizing any kind of intervention and ensuring works of rare perfection.

Viareggio facilities:

> Travel Lift 600 T
> Crane 30 T
> Trolley 250 T
> Trolley 80 T
> Paint booth for vessels up to 60mt
> 30.000 sqm Marina with 34 berths
> Housings for Captains and Crew Members
> Hard standing slots equipped with air conditioning facilities
> Helideck

Livorno facilities:

> Travel Lift 300 T
> Several Cranes various rating
> Trolley 1050 T
> Floating dock 180mt-18.000T
> Concrete drydock 130 mt
> Masonry dock of 130 meters
> Shiplift 2500 T
> Sheds for Yachts up to 130 mt
> 120000 sqm Marina with 40 berths
> Hard Standing slots equipped with air conditioning facilities
> Helideck

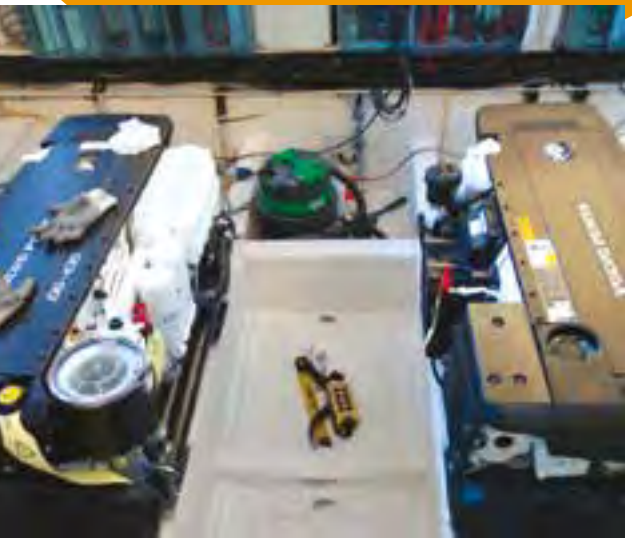

La **Electrical Marine srl**, con l'apertura del polo di Varazze, rappresenta un'opportunità per tutti gli armatori che abbiano necessità di affidarsi alla professionalità ed alla cura di chi costruisce imbarcazioni di lusso **da oltre 30 anni**. Il Service, che abitualmente opera in tutta Europa, si affida alle nostre strutture operative per le attività su **impianti elettrici**, **motori**, **acciai**, **sale macchine**.

I NOSTRI SERVIZI:

- Refitting completo imbarcazioni
- Allestimenti imbarcazioni nuove
- Lavorazioni falegnameria, creazione di mobili su misura, arredo interno ed esterno, pavimentazioni,
- Lavorazioni tappezzeria, sostituzione su paratie, cielini, divani, biancheria per interni, moquette, cuscineria esterna, tendalini
- Lavorazioni carrozzeria, antivegetativa carena, lucidature, verniciatura scafi, accessori interni ed esterni
- Meccanica, controllo motori, invertitori, generatori, tagliandi su usati, sbarco ed imbarco motori, stabilizzatori
- Impiantistica elettrica ed elettronica di qualsiasi genere
- Pulizia interna ed esterna
- Carpenteria armamento coperta, fornitura, installazione parti acciaio inox, pulpiti di tutti i tipi, creazione su misura
- Trasferimenti
- Progettazione impianti certificati
- Consulenze tecniche su nuovo e usato
- Survay

ELECTRICAL MARINE SRL

Sede Legale
Via Piemonte 19, 10071 Borgaro (TO)
Tel. +39 011 7740077
info@electricalmarine.it

Sede Operativa
Piazza dei Fabbri 5, 17019 Varazze (SV)
Cell. +39 380 1750474
service@electricalmarine.it

Electrical Marine srl, with the opening of the Varazze plant, represents an opportunity for all boat owners who need to rely on the professionalism and care of those who build luxury boats for **over 30 years**. The Service, which usually operates throughout Europe, relies on our operating structures for activities on **electrical systems**, **engines**, **stainless steels deck hardware**, **engine rooms**.

OUR SERVICES:

- Complete boat refitting
- New boat installations
- Woodworking, creating custom furniture, flooring, interior and exterior furniture, painting wooden parts
- Upholstery work, replacement of wallpaper on bulkheads, ceilings, sofas, indoor linens, carpets, outdoor cushions, awnings
- Bodywork, (hull antifouling, polishing, painting hulls, interior and exterior accessories
- Mechanics, engine, inverters and generators control, services on used boats, loading and unloading engines, generators and stabilizers
- Electrical and electronic systems of any kind
- Internal and external cleaning
- Stainless steel deck hardware, supply and installation of stainless steel parts, design and production of customized accessories, pulpits and handrails of every kind of shape
- Transfers
- Certified plant design
- Design of certified electrical installation
- Technical advice on new and used boat
- Survay

Motonautica Cuneo

ULTRAFLEX
Leader in marine product innovation

VOLVO PENTA

YAMAHA

SERVIZI

REPOWERING
Fornitura, sostituzione e montaggio motori nuovi su imbarcazioni usate.

OFFICINA MOTORI
Motori marini entro e fuori bordo, i gruppi elettrogeni e i motori industriali (carrelli elevatori, motopompe, motori propulsivi).
Interventi di riparazione, garanzie e tagliandi per i prodotti Volvo Penta e Yamaha.
Revisione e sostituzione motori (Repowering).
Riparazioni e revisioni su moto d'acqua (PWC).

IMPIANTI ELETTRICI
Riparazioni e modifiche di impianti elettrici di bordo.

ATTIVITÀ DI VENDITA
Vendita di motori Volvo Penta
Vendita di Moto d'acqua (PWC) Yamaha
Vendita di ricambi ed accessori Volvo Penta e Yamaha
Vendita Tender, Gommoni e imbarcazioni Yam.
Su richiesta possiamo fornire ricambi, motori ed accessori di tutte le marche (ad es. Vetus, Mitsubishi, Perkins)

PERIZIE E CONSULENZA
Effettuiamo perizie e collaudi imbarcazioni per verifica stato usura dell'apparato motore e preventivazione dei lavori necessari.
Per le perizie allo scafo ci avvaliamo della collaborazione dei migliori studi ingegneristici specializzati nella nautica.

SERVICES

REPOWERING
Supply, replacement and installation of new engines on used boats.

ENGINE WORKSHOP
Our operation is focussed on both inboard and outboard marine engines, generators, and industrial engines (forklifts, motor pumps, and propulsion motors).
We perform repairs, warranty work, and servicing for Volvo Penta and Yamaha products.
Servicing and repowering.
Repairs and servicing of PWC.

ELECTRICAL PLANT
Repairs and modifications of on-board electric systems.

SALES
Sales of Volvo Penta motors
Sales of Yamaha PWC
Sales of spare parts and accessories for Volvo Penta and Yamaha
Sales of tenders, Inflatable boats, and Yam boats.
On request, we can also provide parts, engines and accessories for all brands (e.g. Vetus, Mitsubishi, Perkins, etc.)

APPRAISALS AND CONSULTING
We can perform surveys and inspections of boats to check the wear of the engine and estimate the work needed.
For the hull surveys, we employ the best engineering studios specializing in boating.

CONTATTI E SEDI / CONTACTS AND LOCATIONS

PORTO DI GENOVA
Via Molo Giano
16128 Genova Porto (Italy)
Ph: +39 010 8607059
Ph: +39 010 0899210
Fax: +39 010 86070 60
Cel: +39 335 5800104 (Guido Grattarola)
info@motonauticacuneo.com

MARINA DI VARAZZE
Via Dei Cordari, 32
17019 Marina Di Varazze (Italy)
Ph: +39 019 4509270
Fax: +39 019 4509271
Cel:+39 348 8347950 (Roberto Lucon)
infovarazze@motonauticacuneo.com

WWW.MOTONAUTICACUNEO.EU

Marine Services Varazze è una moderna azienda di intermediazione e servizi per la nautica, nata da un'esperienza ventennale nel mondo della vela e della nautica da diporto. Dal 2020 affianca alla sua attività **By The Sea Real Estate**, con l'obiettivo di tradurre le competenze maturate anche nel ramo immobiliare, garantendo serietà e un servizio di alto livello.

Marine Services Varazze is a modern agency for brokerage and nautical services, born from twenty years of experience in the sailing and yaching world. From 2020 it supports its activities with **By The Sea Real Estate**, with the aim of translating its experience also in the real estate world, guaranteeing seriousness and a high-level service.

Ph. +39 019 9399183 | Ph. +39 338 6029423 | Ph. +39 393 7462697

www.btsrealestate.it

www.marineservicesvarazze.it

MARINE RETAIL STORE

Shipchandler
Marine Retail Store

Unico "Osculati corner" in tutta la Riviera Ligure da Lavagna a Ventimiglia!

Offriamo ai nostri clienti la professionalità acquisita in vent'anni di esperienza proponendo sempre la giusta soluzione e scelta dei migliori marchi e materiali presenti sul mercato nautico. Effettuiamo inoltre il servizio di vendita e revisioni di zattere di qualsiasi marca, personalizzazione di complementi d'arredo, copriparabordi, abbigliamento ecc...

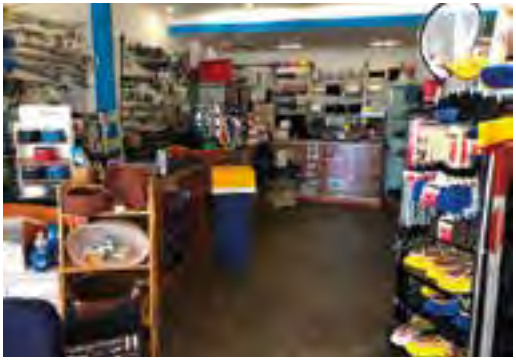

Piazza dei calafati, 1 - Porto turistico Marina di Varazze
Tel.: +39 019 9399249
E-mail: info@marineretailstore.com

OSCULATI corner

Exclusive and only "Osculati corner" throughout the Ligurian Riviera from Lavagna to Ventimiglia!

We offer our customers the professionalism acquired in twenty years of experience always proposing the right solution and choice of the best brands and materials on the nautical market.
We also carry out the sale and overhaul service of rafts of any brand, customization of furnishing accessories, fender covers, clothing, etc.

AUDIO

AUDIOEMME

Hi-Fi Stereo - Installazioni Professionali - Impianti Audio per Imbarcazioni
Hi-Fi Stereo - Professional Installations - Marine Boat Audio Systems

CONTATTI
Email: info@audioemme.com - **Tel.:** +39 019 2216808

www.audioemme.com

JOBE
WATERSPORTS
Le Vele Matte
NOLEGGIO GOMMONI
SENZA PATENTE
SHOWROOM INTERNO
ABBIGLIAMENTO TECNICO
H/H
HELLY HANSEN
MUSTO
www.leveleMATTE.it
INFO: +39 345 7031014

Dal 2005 offriamo agli armatori tutti i servizi subacquei necessari per un buon utilizzo dell'imbarcazione

- Pronto intervento per liberare eliche da cime
- Ricerca e recupero oggetti caduti in mare
- Sostituzione anodi di protezione catodica (zinchi)
- Controllo stato di usura e sostituzione ormeggi di prua
- Pulizia carene imbarcazioni a vela
- Ricarica A.R.A.

SOMMOZZATORI MARINA

- Preparazioni accurate carene per imbarcazioni da regata
- Pulizia carene imbarcazioni a motore (linee d'assi - ips - piedi poppieri - pod)
- Fotografie e riprese video subacquee
- Assistenza subacquea a qualsiasi tipo di lavorazione
- Fornitura e messa in opera secondo ormeggio di prua

Sommozzatori Marina - Lavori Subacquei
Molo dei Carpentieri, 40-41
Marina di Varazze - 17019 Varazze (SV)

*Sommozzatori Varazze - info@sommozzatorimarina.it - **Giacomo Gustavino** 334 8162801*

HAVANA VELA

SAILING SCHOOL

VARAZZE -- MARINA DI PISA -- TEULADA

tel. + 39 3388023250 -- +39 3296424469 -- www.havana-vela.it -- info@havana-vela.it

CORSI DI VELA

Svolti nei week end o su più giorni: con teoria e pratica direttamente in barca.
Base - Avanzato - Regata - Autonomia - Ormeggi e ancoraggi - Sicurezza - Post patente costiera e d'altura.

Corsi estivi per ragazzi: da 5 a 7 gg per imparare a navigare diventare dei veri marinai.

VACANZE IN BARCA

Sud Sardegna, Arc. Toscano, Corsica, Liguria e Costa Azzurra.

Da aprile a settembre divertiti con le nostre crociere a vela: relax e tanto divertimento imparando l'arte della navigazione negli angoli più belli del mediterraneo.
Imbarchi singoli
o con barca in esclusiva.

USCITE GIORNALIERE

WEEK END A TEMA

2 giorni e 2 notti in barca per divertirsi, rilassarsi, godersi il mare, festeggiare insieme agli amici...ed imparare ad andare a vela.

SAIL & TREKKING:

Itinerari in zone di particolare pregio naturalistico alternando navigazione ed escursioni a terra.

BED & SAIL

Dormi a bordo, veleggia e fai vita da spiaggia: vivi la barca a 360°.

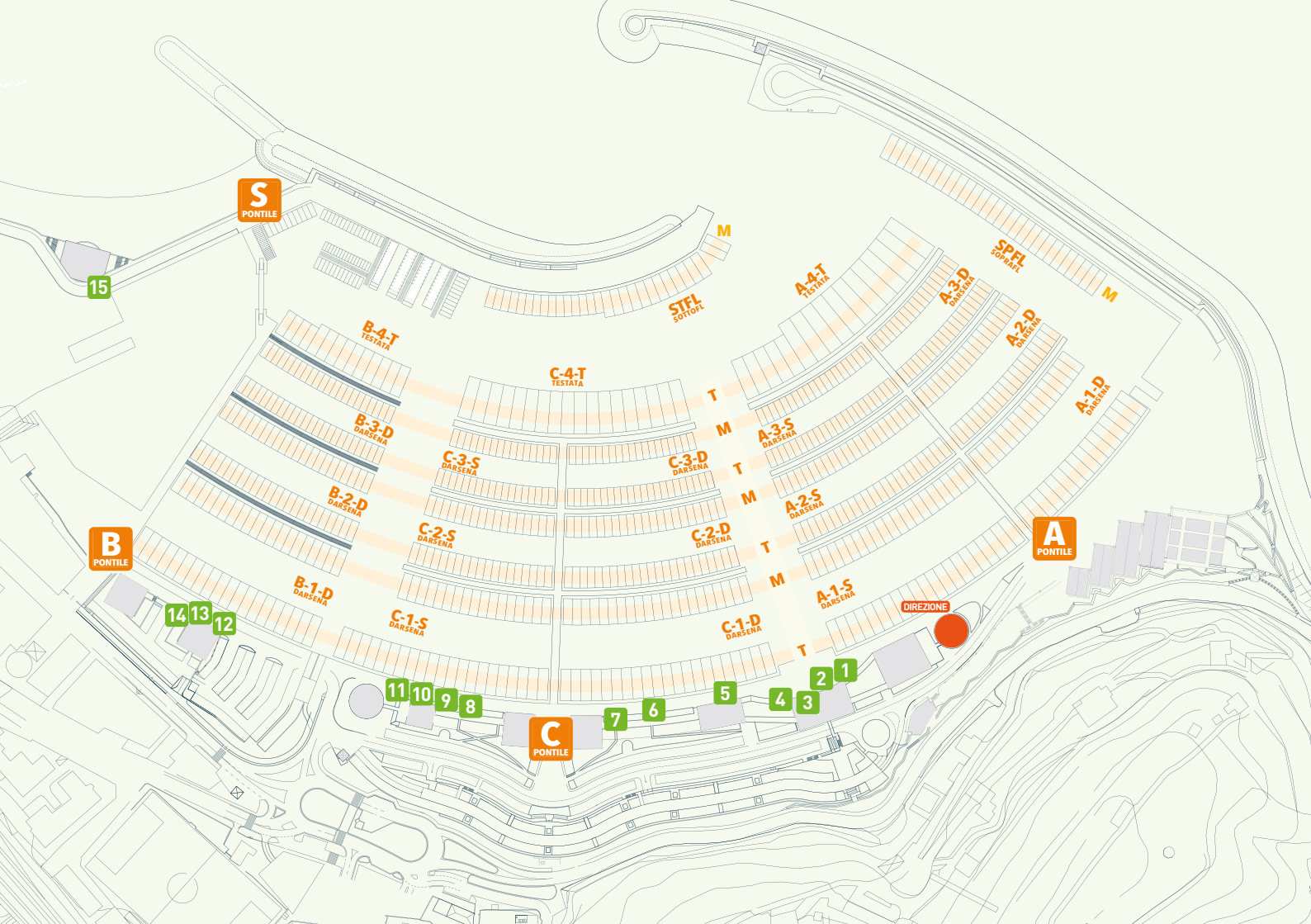
S
PONTILE
B
PONTILE
C
PONTILE
A
PONTILE
DIREZIONE
15
14
13
12
11
10
9
8
7
6
5
4
3
2
1
M
STFL
SOTTOFL
SPFL
SOPRAFL
B-4-T
TESTATA
B-3-D
DARSENA
B-2-D
DARSENA
B-1-D
DARSENA
C-4-T
TESTATA
C-3-S
DARSENA
C-2-S
DARSENA
C-1-S
DARSENA
C-3-D
DARSENA
C-2-D
DARSENA
C-1-D
DARSENA
A-4-T
TESTATA
A-3-S
DARSENA
A-2-S
DARSENA
A-1-S
DARSENA
A-3-D
DARSENA
A-2-D
DARSENA
A-1-D
DARSENA
T
M
T
M
T
M
T

RISTORANTI
RESTAURANTS

1 LIFE
Ristorante, pizzeria, hamburgeria.
Restaurant, pizzeria, hamburger shop.
Piazza dei Calafati, 6/4
+39 019 2211383

3 MAMASITA
Ristorante messicano, iberico e argentino.
Mexican, Spanish and Argentinian restaurant.
Piazza dei Calafati, 2/3
+39 019 2060028
www.mamasitavarazze.it

9 DA ALFREDO
Tradizione toscana di mare e di terra.
Traditional Tuscan meat and fish dishes.
Via Maestri d'Ascia, 3
+39 349 5271797
FB: ristorantedaalfredo

11 IL PESCE PAZZO
Tipica cucina ligure con pesce appena pescato.
Typical cuisine from Liguria with freshly caught fish.
Via Maestri d'Ascia, 1
+39 019 930032
www.ilpescepazzo.com

12 BOMA
Menu mediterraneo in chiave contemporanea.
Mediterranean cuisine with a contemporary twist.
Via dei Tornitori 2,3
+39 019 934530
www.bomavarazze.it

BAR & GELATERIE
CAFE AND ICE CREAM SHOPS

2 QQ7
Green Lounge, Tistorante, Cocktail Bar, Bistrot.
Green Lounge, Restaurant, Cocktail Bar, Bistrot.
Piazza dei Calafati, 3
+39 019 2211383

10 VERDE MANDARINO
Gelateria artigianale, creperia e bar.
Handmade ice cream, crêpes and coffee shop.
Via Maestri d'Ascia, 2
+39 345 3785651

13 BOMA CAFFÈ
Cafe.
Cafe.
Via dei Tornitori 2,3
+39 019 934530

NEGOZI
SHOPS

4 MARINE RETAIL STORE
Forniture per yacht e nautica da diporto, abbigliamento, arredamento nautico.
Yacht and marine supplies, clothing, marine furnishing.
Piazza dei Calafati, 1
+39 019 9399249

5 BEDDA MADRE
Vendita di prodotti alimentari tipici locali.
Sale of typical local food products.
Via Maestri d'Ascia, 21
+39 019 9354254
www.beddamadre.com

6 BOZZANO GIOIELLI
Gioielleria.
Jewellery.
Via Maestri d'Ascia, 12a
+39 019 95383

6 TABACCHERIA MARINA BIJOUX
Tabacchi, servizi di pagamento, edicola.
Tobacconist, payment services, newsstand.
Via Maestri d'Ascia, 12b
+39 019 95383

8 OUTLET MP MASSIMO PIOMBO
Abbigliamento maschile.
Menswear.
Via Maestri d'Ascia, 4
+39 019 4509185
IG: mpmassimopiombooutlet

7 M + C PELLIZZARI
Italian steel design.
Via Maestri d'Ascia, 8
IG: mc_pellizzari

ALTRE ATTIVITÀ OTHERS

14 BLIVE
Agenzia di pubblicità.
Advertising agency.
Via dei Tornitori, 6
info@theiym.com
www.blivecommunication.com

14 THE INTERNATIONAL YACHTING MEDIA
Riviste nautiche.
Nautical magazines.
Via dei Tornitori, 6
www.yachtingmedia.com

DISCOTECHE DISCOTHEQUE

15 AEGUA DISCO CLUB
Lounge bar, ristorante ed eventi.
Lounge bar, restaurant and events.
Via del Leudo
+39 392 1259483

BOMA: il posto ideale dove regalarsi momenti di puro gusto.

Nel cuore della suggestiva Marina di Varazze vi aspetta BOMA, un **ristorante caldo ed accogliente**, pensato per far star bene chiunque ed in qualunque ora del giorno, con il gusto del bello e del buono alla portata di tutti. BOMA è il luogo ideale per cene a lume di candela o fra amici, per ricevimenti di matrimonio e festeggiamenti privati, per cene di lavoro e colazioni aziendali. BOMA propone agli ospiti una **cucina d'alta qualità** dove convivono, con grande armonia, piatti della **tradizione ligure e mediterranea**, **tecnica contemporanea e prodotti eccellenti**.

BOMA: the ideal place where to treat yourself to a culinary highlight.

*In the heart of the scenic Marina di Varazze BOMA awaits you, a **warm and welcoming restaurant**, designed to make anyone feel good and at any time of the day, with the taste of 'beauty and good 'within everyone's reach. BOMA is the ideal place for candlelit dinners or with friends, for wedding receptions and private celebrations, for business lunches and dinners. BOMA offers guests **high-quality cuisine** where **traditional Ligurian and Mediterranean dishes**, **contemporary technique and excellent products** coexist with great harmony.*

Via dei Tornitori, 2/3 - Marina di Varazze (SV)
Tel. +39 019 934530 - info@bomavarazze.it - www.bomavarazze.it

QQ7

GREEN LOUNGE

RESTAURANT | COCKTAIL BAR | BISTROT

Nel cuore della Marina di Varazze, splendidamente collocato nella piazzetta dei Calafati, QQ7 è il vero bistrot mediterraneo del porto. Ispirato alle migliori esperienze internazionali, intrigante e avvolgente, QQ7 affascina con un tocco retro di Azimut estremamente ricercato e allo stesso tempo racconta di sapori autentici mediterranei fortemente radicati nella tradizione.

In the heart of the Marina di Varazze, beautifully located in the central square, QQ7 is the authentic Mediterranean bistro of the port. Inspired by the best international experiences, characterized by a warm and engaging atmosphere, QQ7 fascinates with an extremely refined retro touch signed by Azimut and at the same time tells of authentic Mediterranean flavors strongly rooted in tradition.

Piazza dei Calafati, 3 - Marina di Varazze
Tel. +39 019 2211383
QQ7VARAZZE
@qq7varazze

life FOOD & DRINK

marina di varazze

Lounge Bar
Sea Food'n'Pizza

MAMASITA

Comida Y
Cantina Mexicana

ALLA SCOPERTA DI LIGURIA E PIEMONTE

La posizione di Marina di Varazze, stretta in un'**ideale abbraccio tra mare e montagne** consente ai propri ospiti di visitare località caratteristiche, ricche di storia e cultura, per scoprirne le bellezze in Liguria come nel basso Piemonte senza mai tralasciare 'il gusto'.

DISCOVERING LIGURIA AND PIEDMONT

Marina di Varazze is set in the narrow strip of coastline **between the mountains and the sea**, offering guests the chance to discover local beauty spots in either Liguria or southern Piedmont, both of which pride themselves on their fine food & wine.

À LA DÉCOUVERTE DE LA LIGURIE ET DU PIÉMONT

Coincée dans une **étreinte idéale entre mer et montagne**, la position de Marina di Varazze permet à ses hôtes de visiter des lieux pittoresques, riches en histoire et en culture, de découvrir les beautés de la région, à cheval entre la Ligurie et le bas Piémont, sans jamais oublier l'importance de la bonne table.

VARAZZE

Una città che deve il suo nome all'antica tradizione di cantieristica navale, con una storia che affonda le sue radici lontano nel tempo. Ancora oggi sono visibili alcune torri e tratti dell'antica cinta muraria che risale al XII e XIV secolo, costruita per difendere il borgo dai Saraceni. Il mare qui è vivibile d'estate e d'inverno. Una volta visitata la città, consigliamo di proseguire, anche in bici, sulla

passeggiata Europa che continua per 5 km fino ai Piani d'Invrea. Un incantevole percorso immerso nella natura a pieno contatto col mare.

Varazze owes its name to the long-established tradition of shipbuilding. In the west of Varazze you can see some towers and long stretches of the old city walls from the XII and XIV centuries, built to defend the medieval city from the Saracen invasion. Once visited the city centre, we suggest to go along the stretch of the promenade, called Lungomare Europa, that runs for 5 kilometres between Piani d'Invrea and the sea. A mere stone's throw from the town centre, the visitor is completely immersed in nature.

Une ville qui doit son nom à l'ancienne tradition de la construction navale, avec une histoire qui plonge ses racines loin en arrière dans le temps. Aujourd'hui encore, on peut admirer certaines tours et sections des anciens remparts de la ville datant des XIIe et

XIVe siècles construites pour défendre le village des Sarrasins. La mer est ici une destination à vivre en hiver comme en été. Après avoir visité la ville, nous vous recommandons de continuer, peut-être à vélo, sur la promenade Europa qui se déroule sur 5 km jusqu'à Piani d'Invrea. Un sentier enchanteur plongé dans la nature, en plein contact avec la mer.

Photo Credits Parco del Beigua

IL PARCO DEL BEIGUA / GLOBAL GEOPARK UNESCO

La montagna che si affaccia sul Porto nasconde un **parco naturale affascinante**. I più sportivi hanno la possibilità di praticare downhill, equitazione, canyoning, jogging, ciclismo e molto altro ancora, oppure di soggiornare in un rifugio gustando i **piatti tipici** che la località offre, immersi in una delle zone della Liguria più significative dal punto di vista naturalistico. www.parcobeigua.it

BEIGUA NATURE PARK / UNESCO GLOBAL GEOPARK

The mountain that overlooks the Marina hides a **fascinating natural park**. Sports lovers can go horse riding, canyoning, running, cycling and much more, or alternatively stay overnight in one of the Park's mountain huts and enjoy the **local dishes on offer**. www.parcobeigua.it

LE PARC BEIGUA / GLOBAL GEOPARK UNESCO

La montagne qui surplombe le port cache un **parc naturel plein de charme**. Les amateurs de sport ont la possibilité d'y pratiquer le downhill, l'équitation, le canyoning, le jogging, le vélo et bien d'autres activités, ou de s'installer dans un refuge pour savourer les **plats typiques** que la localité propose, au cœur de l'une des zones les plus importantes de la Ligurie du point de vue naturaliste. www.parcobeigua.it

GENOVA, LA “SUPERBA”

Mezz’ora di auto ci separa invece da Genova dove è possibile visitare il **Museo del Mare, l’Acquario**, la **Lanterna**, il **Palazzo Ducale** e il **Teatro Carlo Felice**. Merita una sosta speciale **Boccadasse**, antico borgo marinaro che offre uno scorcio assolutamente unico. Decine di **monumenti, edifici storici e chiese**, le principali e più antiche delle quali si trovano nel centro storico, soddisferanno i visitatori appassionati di storia e cultura, mentre i tipici vicoli “carrugi” dall’atmosfera multi-etnica ospitano attività e botteghe che portano fino a noi tradizioni e cultura della città.
www.visitgenoa.it

GENOVA, THE “SUPERBA”

The Marina is just half an hour by car from Genoa, where you can visit the **Museo del Mare, the Aquarium**, **the Lanterna** (Genoa’s iconic lighthouse), the **Palazzo Ducale and Carlo Felice Theatre**. **Boccadasse** deserves a special mention. This storied fishing village offers a unique atmosphere and some spectacular views. History lovers can visit dozens of **monuments, historical buildings and churches**, the most important and oldest of which are located in the old town, where the characteristic lanes with their multi-ethnic atmosphere represent a fine showcase for local traditions and culture.
www.visitgenoa.it

GÊNES, LA « SUPERBA »

Une demi-heure en voiture nous sépare de Gênes où vous pourrez visiter il **Museo del Mare** (le Musée de la mer), l’**Aquarium**, la ‘**Lanterna**’, le **Palais des Doges et le Théâtre Carlo Felice**. La **Boccadasse**, un ancien village balnéaire qui offre une vue absolument unique, mérite une halte spéciale. Des dizaines de

monuments, bâtiments historiques et églises, dont les principaux et les plus anciens sont situés dans le centre historique, feront les délices des visiteurs passionnés d’histoire et de culture, tandis que les ruelles typiques à l’atmosphère multiethnique accueillent des activités et des magasins qui nous approchent des traditions et de la culture de la ville.
www.visitgenoa.it

AD ARENZANO, IL SANTUARIO DEL BAMBINO DI PRAGA. VERSO PONENTE, LA FORTEZZA DI SAVONA

Sempre verso Levante, merita una visita il **Santuario del Bambino di Praga ad Arenzano** mentre, verso Ponente, **Savona**, a pochi chilometri, offre interessanti visite alla **Cappella Sistina** e alla **Fortezza Priamar,** spesso teatro di opere liriche ed altri eventi. Di particolare interesse il **Santuario della Madonna della Misericordia**. Poco distante si trova il borgo medievale di **Noli**.
www.arenzanoturismo.it
www.turismoinliguria.it

IN ARENZANO, THE SANTUARIO DEL BAMBINO DI PRAGA (SHRINE OF THE INFANT OF PRAGUE). TO THE WEST, PRIAMAR FORT IN SAVONA

To the east of the Marina, the **Shrine of the Infant of Prague in Arenzano** is well worth a visit, while a few kilometers to the west, in **Savona**, are the **Sistina Chapel** and **Priamar Fort,** where operas and other events are often staged. Of particular interest is the **Santuario della Madonna della Misericordia** [Shrine of Our Lady of Mercy]. Also nearby is the medieval town of **Noli**.
www.arenzanoturismo.it
www.turismoinliguria.it

À ARENZANO, LE SANCTUAIRE DE L'ENFANT JÉSUS DE PRAGUE. VERS LE PONANT, LA FORTERESSE DE SAVONE

Toujours vers le Levant, '**il Santuario del Bambino di Praga**' à Arenzano mérite une visite, Vers l'ouest, à **Savone**, à quelques kilomètres, ne perdez pas des visites intéressantes comme la '**Cappella Sistina**' et la '**Fortezza del Priamar'**, qui accueille souvent des spectacles d'opéra et autres événements. Le **sanctuaire de la Madonna della Misericordia** est particulièrement intéressant. Non loin se trouve le village médiéval de **Noli**.
www.arenzanoturismo.it
www.turismoinliguria.it

LA CULTURA DEL GUSTO

Focaccia, pesto, olio, olive fanno parte della **tradizione culinaria** della regione. Merita una visita il **Museo dell'Olivo e dell'Olio ad Imperia** per scoprire le origini di alcuni di questi prodotti.
www.museodellolivo.com

TASTE CULTURE

Focaccia, pesto, oil and olives form part of the region's **culinary tradition**. Well worth a visit to find out about the origins and history of these products is the **Museo dell'Olivo e dell'Olio** (Olive Tree Museum) in **Imperia**.
www.museodellolivo.com

LA CULTURE DE LA BONNE TABLE

Focaccia, 'pesto', huile et olives font partie de la tradition culinaire de la région. Pour découvrir les origines de certains de ces produits, rien de mieux qu'une visite au **Musée de l'olivier** et de l'huile à **Imperia**.
www.museodellolivo.com

A TOIRANO DUE PASSI NELLA PREISTORIA

Per chi ama il mondo sotterraneo delle grotte, poco distante da Savona è possibile visitare quelle di Toirano. Una gita che piacerà anche ai ragazzi.

STEP INTO PREHISTORY IN TOIRANO

Visitors with an interest in the underground world of caves will want to make the short trip to the Toirano cave complex. A tour that all the family will enjoy.

À TOIRANO, UNE PROMENADE DANS LA PRÉHISTOIRE

Si vous aimez le monde souterrain des grottes, non loin de Savona, vous pouvez visiter celles de Toirano. Un tour qu'adoreront aussi les enfants.

IN PIEMONTE I TARTUFI E I VINI DELLE LANGHE, DEL ROERO E DEL MONFERRATO: AREE PATRIMONIO DELL'UMANITÀ

Scenografici panorami collinari, antichi borghi e castelli arroccati, un susseguirsi di dolci pendii coltivati a vite: sono questi gli incantevoli scenari delle Langhe, del Roero e del Monferrato, nella regione del Piemonte, divenuti Patrimonio dell'Umanità nel 2014. Le zone vitivinicole del Piemonte costituiscono un esempio
eccezionale di interazione umana con il suo ambiente e rappresentano la qualità del paesaggio piemontese e della sua profonda e viva cultura del vino.
Qui si gustano piatti 'impreziositi' dai famosi tartufi e accompagnati da vini come Barbera, Barbaresco, Dolcetto e Dogliani. Il territorio custodisce parchi, giardini e splendidi paesi ricchi di storia e tradizioni. Dal Borgo Medievale di Castiglione Falletto al Castello di Monticello d'Alba, dal castello di Grinzane Cavour al Bosco dei Pensieri della Reale Tenuta di Fontanafredda, con 100 ettari di vigneti, il basso Piemonte è terra di gusto, arte e cultura.
http://www.regione.piemonte.it/piemontexperience/

IN PIEDMONT TRUFFLES AND WINES OF THE LANGHE, ROERO AND MONFERRATO: AREAS HERITAGE OF HUMANITY

Spectacular rolling landscapes, storied villages, castles perched on hilltops and a succession of gentle, vineyard-covered slopes: these are the enchanting scenic attractions offered by the Langhe, Roero and Monferrato areas of Piedmont, made UNESCO World Heritage sites in 2014. The wine-growing areas of Piedmont are a remarkable example of human interaction with the environment, representing not only the quality of the Piedmont countryside, but also a deep-rooted wine culture that is still very much alive today.
Here the local fare is graced by the region's celebrated truffles and accompanied by wines like Barbera, Barbaresco, Dolcetto and Dogliani. The area is also home to numerous parks, gardens and wonderful towns steeped in history and tradition. From the medieval Castiglione Falletto and Castello di Monticello d'Alba, to Grinzane Cavour Castle and the Bosco dei Pensieri in the Fontanafredda Royal Estate with its 250 acres of vineyards, southern Piedmont is a land of good taste, art and culture.
http://www.regione.piemonte.it/piemontexperience/

AU PIÉMONT, LES TRUFFES ET LES VINS DE LANGHE, ROERO ET MONFERRATO, DES RÉGIONS PATRIMOINE MONDIAL

Des panoramas vallonnés pittoresques, des villages anciens et des châteaux perchés, une succession de pentes douces semées de vignobles : ce sont les scénarios enchanteurs des Langhe, Roero et Monferrato, dans la région du Piémont, des sites inscrits au patrimoine mondial en 2014. Les zones viticoles du Piémont constituent un exemple exceptionnel d'interaction humaine avec l'environnement et représentent la qualité du paysage piémontais et d'une culture viticole profonde et animée. Ici, vous pourrez déguster des plats enrichis des célèbres truffes et

accompagnés de vins aux noms de Barbera, Barbaresco, Dolcetto et Dogliani. Le territoire possède des parcs, des jardins et des bourgs magnifiques riches en histoire et traditions. Du village médiéval de Castiglione Falletto au château de Monticello d'Alba, du château de Grinzane Cavour au Bosco dei Pensieri du domaine royal de Fontanafredda, avec 100 hectares de vignes, le bas Piémont est une terre de goût, d'art et de culture. www.regione.piemonte.it/piemontexperience

Liguria Verde S.a.s. di Merengone

- Progettazione e realizzazione giardini
- Impianti di irrigazione automatizzati
- Ambientazioni pronto effetto con tappeto erboso in rotoli e piante esemplari
- Perizie su piante pericolanti e prove strumentali di verifica della stabilità
- Potatura e abbattimento di piante ad alto fusto anche con tecnica Tree Climbing
- Biotriturazione ramaglia e fresatura ceppi

DISPONIBILITÀ H 24

Effettuiamo interventi per danni causati da eventi atmosferici eccezionali mediante adeguata attrezzatura.

Via della Rovere, 85 - Albisola Superiore (SV)
Tel. 019 489571 - Cell. 335 370345
info@liguriaverde.it | www.liguriaverde.it

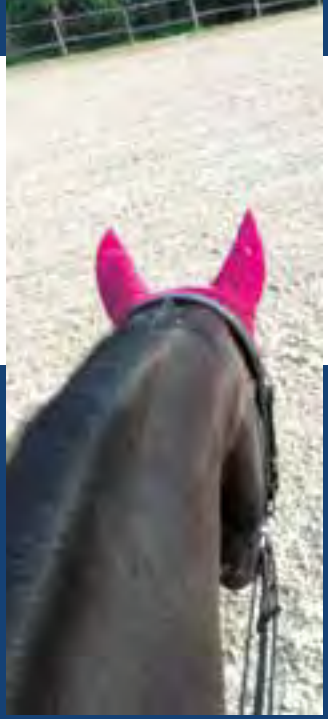

Società Ippica Finalese

SCUOLA DI EQUITAZIONE PER GRANDI E PICCINI

Horse Riding School for adults and children

Info e prenotazioni: tel. 347 5729914
info@societaippicafinalese.it
Via Calice, Loc. Munio, 5 - Finale Ligure (SV)

Affiliata Federazione Italiana Sport Equestri

- Scuola Pony per bambini a partire dai 4 anni
- Scuola cavalli per ragazzi e adulti
- Pensione cavalli
- Preparazione agonistica discipline olimpiche
- Doma e addestramento cavalli giovani
- Istruttori federali di II livello
- Organizzazione settimanale di giornate verdi

La struttura è dotata di:

- Due campi in sabbia (metri 80 X 50 e 25 X 45)
- Giostra coperta
- Club house con bar riservato ai soci
- Paddock
- Spogliatoi con docce
- 37 box in muratura
- 2 postazioni lavaggio con acqua calda
- Lampade solarium per cavalli

CORTE DI MARE

VIA MONTE GRAPPA 45

APERTI 7 GIORNI SU 7 - OPEN 7 ON 7
COOP: DALLE 8.30 ALLE 20.30 (29/06 - 31/08)
COOP: DALLE 8.30 ALLE 20.00 (01/09 - 28/06)
NEGOZI: DALLE 9.00 ALLE 20.15 (29/06 - 31/08)
NEGOZI: DALLE 9.00 ALLE 19.30 (01/09 - 28/06)

L'ampiezza dell'offerta del Centro commerciale Corte di Mare ne ha fatto un punto di riferimento per gli ospiti estivi e per gli abitanti dei comuni limitrofi. Aperto tutti i giorni e situato nel centro di Varazze è facilmente raggiungibile a piedi da qualsiasi parte della città e più comodamente con il servizio gratuito di taxi navetta a chiamata con partenze dall'ingresso del Porto turistico, da piazza XXIV maggio, da piazza Santa Caterina e dalla sede dei radio taxi vicino al Municipio, a partire dalle 9,30 con prenotazione al numero 019 93 10 10; fatta la spesa, i diportisti possono farsela consegnare da Coop a bordo entro tre ore. L'ampio parcheggio coperto è collegato alla galleria mediante tappeti mobili ed è gratuito per tutti i clienti. All'interno del Centro oltre al supermercato Coop con accattivante lay-out, all'ampio reparto ortofrutticolo, alla pescheria, all'enoteca con reparto liquori, si trovano negozi che trattano molteplici categorie merceologiche atte a soddisfare qualsiasi esigenza. Nel Centro sono a disposizione i servizi di bancomat, tabacchi edicola, libri per grandi e piccini, parrucchieri, lavanderia, lavaggio dei vostri amici a quattro zampe, nonché l'ufficio delle pubbliche affissioni. Il bar ristorante offre un pasto a buon mercato con specialità regionali.

coop VARAZZE

door to boat delivery

coop la tua spesa a bordo in 3 ore!

With an excellent selection of stores, "Corte di Mare" shopping center is the perfect destination for summer guests and neighbors' joint customers. Located in the heart of Varazze only a 10 minute walk from the station and a 5 minute walk from the beach, it's open 7 days a week and has a large covered car park, free for all guests and connected by walkways to the mall. More than this, a free on-call radio taxi shuttle service provides safe transportation from the entrance of the Marina, Piazza XXIV May, Piazza Santa Caterina and from the taxicab stand in front of the town hall to Corte di Mare and back at any time of the day, from 9,30 a.m., booking number 019 93 10 10; you might as well have your groceries delivered on board by Coop within three hours. So whether you come to shop, eat, relax or simply look around... there's something for everyone at Corte di Mare. The Coop food supermarket and its new attracting layout provides large fruit and vegetable departments, fishmonger, wine and liquors department. Other services: tobacco, newsstand, library for young and grown up, hairdressers, laundry, pet grooming specialists, as well as the office to pay the billposting tax. The restaurant bar offers lunch with many regional specialties. Facilities include: toilets, nappy changing, cash-point. An innovative and modern shopping centre, Corte di Mare has everything you need for a successful shopping trip!

ACQUA & SAPONE

coop

ARCAPLANET Pet store. Pet stories.

Bar GH

ACQUACHIARA

PARRUCCHIERI d&d HAIR TO STYLE

HAPPY CENTER

Home Market

cicli 6am

L'Angolo Magico Bijoux, Arte Creativa, Vintage e Collezionismo

LA SPA DEL CUCCIOLO TOELETTATURA - LAVAGGIO SELF-SERVICE

VARAZZE OUTDOOR

SENZA PENSIERI COVER

RISING store & outlet

EDICOLA T

Senza Pensieri ABBIGLIAMENTO BIMBI CUSCINERIA

Divanità ITALIA

First Aid - Premiers soins

- **A** **Croce Rossa** - Via Maestri del Lavoro d'Italia 34 - Tel. 019 934490 - 019 934493
- **B** **Ambulatorio ASL** - Via Ciarli 43 - Tel. 019 8405013

Pharmacy - Pharmacie

- **C** **Farmacia San Nazario** - Piazza XXIV Maggio - Tel. 019 934662
- **D** **Farmacia Angelini** - Corso Matteotti 58 - Tel. 019 934652 - 019 9354253
- **E** **Farmacia Gallo** - Via Malocello Lanzerotto 36 - Tel. 019 97280 - 019 9355134
- **F** **Farmacia Montanaro** - Vicolo Morchio 9 (Via Gavarone) - Tel. 019 934610 - 019 9353526

Municipal Police - Police municipale

- **G** **Carabinieri Comando Stazione** - Via Maestri del Lavoro d'Italia, 16 - Tel. 019 934632
- **H** **Polizia Municipale** - Comune di Varazze - Viale Nazioni Unite 5 - Tel. 019 93901

Post Office - Bureau de poste

- **I** **PT** - Via Santa Caterina 44 - Tel. 019 9353031

Railway Station - Gare de chemin de fer

- **L** **Stazione FS** - Piazza Salvo d'Acquisto

Shopping Center - Centre commercial

- **M** **Corte di Mare** centro commerciale - Via Montegrappa 45

Church - Église

- **N** **Chiesa dei Santi Nazario e Celso**
- **O** **Sant'Ambrogio**
- **P** **Chiesa di San Domenico**
- **Q** **Santuario di Santa Caterina**

NUMERI UTILI
USEFUL NUMBERS
NUMÉROS UTILES

SERVIZI PUBBLICI E INFORMAZIONI
PUBLIC OFFICES AND TOURIST INFORMATION
SERVICES PUBLICS ET RENSEIGNEMENTS

Stazione /
F.S. Call Center
Train station /
Gare
Ph. +39 892021
www.trenitalia.it

Poste Centrali /
Post office /
Bureau de poste central
Ph. +39 019 935301

Ufficio Informazioni Turistiche /
Touristic Office /
Office du tourisme
Ph. +39 019 935043

Radio Taxi Varazze 24H
Ph. +39 019 931010

SERVIZI SANITARI ED EMERGENZE
FIRST AID AND EMERGENCIES
SERVICES SANITAIRES ET URGENCES

Pronto Soccorso Ambulanze /
First Aid-emergencies /
Urgences Ambulances
Ph. 118

Pronto intervento Carabinieri / Police /
Intervention rapide Carabiniers
Ph. 112

Guardia Medica /
Emergency Medical Care /
Médecin de garde
Ph. +39 800 556688

Ospedale San Paolo Savona / San Paolo Hospital - Savona / Hôpital San Paolo, Savone
Ph. +39 019 84041

FARMACIE / PHARMACIES / PHARMACIES

Gallo
Via Malocello 36
Ph. +39 019 97280

Montanaro
Vicolo Morchio 9T
Ph. +39 019934610

San Nazario
Piazza XXiV Maggio 4T
Ph. +39 019934662

Angelini
C.so Giacomo Matteotti 58T
Ph. +39 019934652

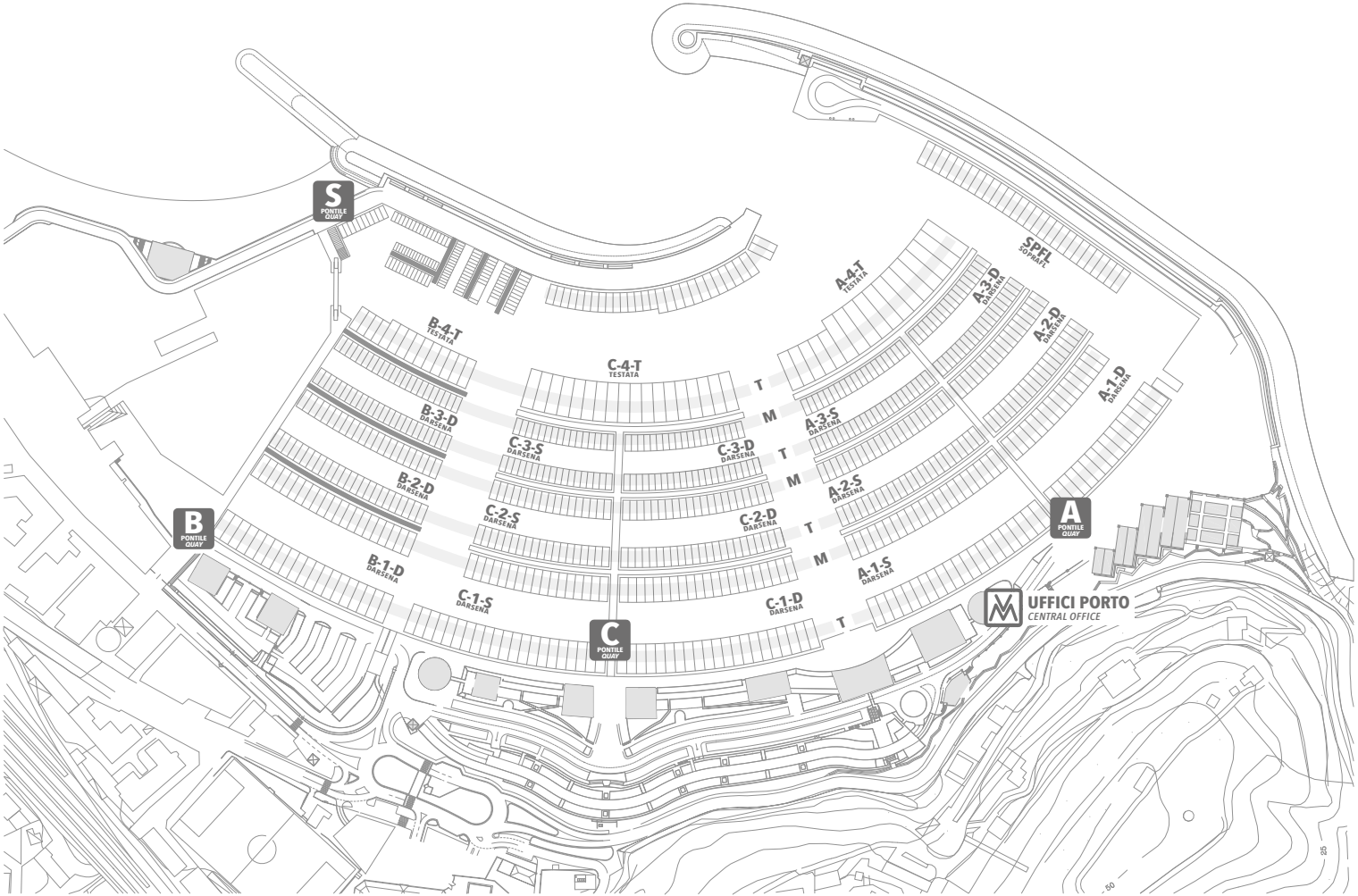
S
PONTILE
QUAY
B
PONTILE
QUAY
C
PONTILE
QUAY
A
PONTILE
QUAY
B-4-T
TESTATA
B-3-D
DARSENA
B-2-D
DARSENA
B-1-D
DARSENA
C-4-T
TESTATA
C-3-S
DARSENA
C-2-S
DARSENA
C-1-S
DARSENA
C-3-D
DARSENA
C-2-D
DARSENA
C-1-D
DARSENA
A-4-T
TESTATA
A-3-S
DARSENA
A-2-S
DARSENA
A-1-S
DARSENA
A-3-D
DARSENA
A-2-D
DARSENA
A-1-D
DARSENA
SPFL
SOPRAEL
T
M
T
M
T
M
T
UFFICI PORTO
CENTRAL OFFICE
25
50

Photo credit: Kurt Arrigo/MTA

MARINA DI VALLETTA

Un nuovissimo porto turistico con 275 ormeggi a pochi passi dalla gloriosa Porta della Città di La Valletta

Marina di Valletta offre i servizi di una marina all'avanguardia: parcheggio ad accesso controllato dedicato ai proprietari, assistenza per l'ormeggio e sicurezza 24 ore su 24, uffici portuali che offrono assistenza e servizi di portineria. Gli ormeggi saranno disponibili per gli yacht in transito fino a 24 metri. Nel corso dell'attuale stagione il braccio esterno del frangiflutti di 120 m otterrà l'omologazione per accogliere, in transito, superyacht fino a 50 m di lunghezza o 5000 Gt. Massima comodità per gli armatori: l'accesso a Valletta e alla gloriosa Porta della Città è a pochi passi.

A brand new 275 – berth yacht marina within walking distance of the glorious city gate of Valletta

Marina di Valletta offers state-of-the-art marina amenities, which include controlled access parking dedicated to owners, round the clock berthing assistance, 24-hour security and a marina office offering conveniences and concierge services. Dedicated and shared berths shall be available for transit yachts up to 24m and during the season the outer arm of the 120m breakwater shall be certified to welcome superyachts up to 50m in length or 5000Gt in transit. Transit yacht owners shall have direct access to Valletta and City Gate within walking distance.

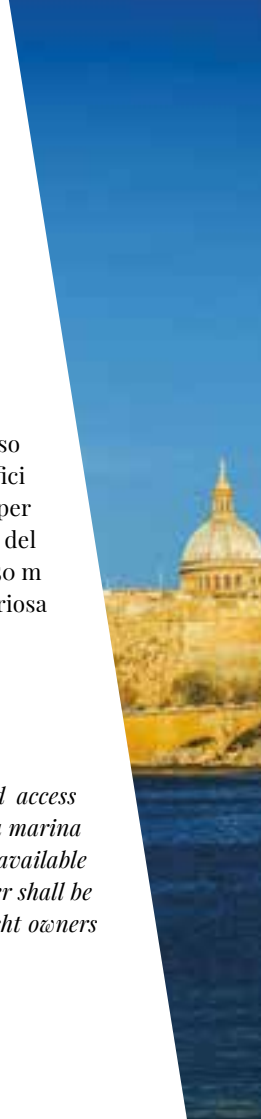

MARINA DI VARAZZE
44°21'15N 08°34'12E

marinadivalletta.com

/marinadivalletta · @marinavalletta · /marinadivalletta

VARAZZE (600NM)
HVAR (5500NM)
MONTENEGRO (600NM)
SAINT-TROPEZ (600NM)
IBIZA (600NM)
CAPRI (300NM)
CASCALS (1200NM)
CORINTH CANAL (500NM)
GIBRALTAR (1000NM)
CIPRUS (950NM)
SUEZ CANAL (950NM)

Progetto grafico: Studio EffeErre | Photo credits: Paolo Patruno, Adobe Stock, Parco del Beigua | Stampato su carta FSC

MARINA DI VARAZZE

44°21'15N 08°34'12E

Tel. +39 019 935 321
Fax +39 019 935 3250
info@marinadivarazze.it
Via Maestri d'Ascia, 24 - 17019 Varazze (SV)

WWW.MARINADIVARAZZE.IT